



Conócenos

Somos una empresa 100% mexicana con **más de 75 años de experiencia**, líder en fabricación, comercialización y diseño de soluciones para **mobiliario corporativo** y **sistemas de almacenamiento**. Contamos con la más moderna infraestructura fabril y con presencia a nivel nacional.



Fundada el 6 de julio de **1950**.

Corporativo
en la Ciudad de México.

23 Showrooms
a nivel nacional

4 Plantas Industriales
en el Estado de México.

- MUEBLA, Tlalnepantla.
- LAMITUBO LASI, Ocoyoacac.
- LAMITUBO LASA, Ocoyoacac.
- LAMITUBO, Lerma.



Conoce más

+ **1,100** colaboradores.

2 Unidades de Negocio

- Mobiliario de Oficina.
- Sistemas de Almacenamiento.

1 Showroom especializado en **Sistemas de Almacenamiento** (Ubicado en el Estado de México)

2 CEDIS en el Estado de México

- Tlalnepantla
- Lerma

con más de **70** unidades de transporte a nivel nacional.

MISIÓN

Proporcionar soluciones integrales de eficiencia, innovación, calidad y tecnología en las áreas de trabajo, por medio de productos desarrollados con la creatividad y profesionalismo de nuestros colaboradores para lograr rentabilidad en la empresa.

VISIÓN

Consolidarnos como una empresa innovadora, sólida y rentable, líder en la fabricación de muebles de oficina y sistemas de almacenamiento.



Editorial

75 Años de Confianza, Diseño y Productividad.

En la historia de toda empresa hay fechas que no solo marcan el calendario, sino que sellan un legado. Este año celebramos 75 años de trayectoria: siete décadas y media de pasión por el diseño, precisión en la fabricación y compromiso inquebrantable con quienes confían en nosotros para amueblar sus espacios de trabajo.

Nacimos con la convicción de que un mueble no es solo una pieza funcional, sino una herramienta para impulsar ideas, facilitar encuentros y construir entornos donde la productividad florezca. Desde aquellos primeros talleres hasta nuestras actuales instalaciones de vanguardia, hemos perfeccionado cada proceso, cada línea de producción, cada detalle técnico que garantiza durabilidad, ergonomía y estilo.

Nuestra propuesta combina diseño funcional, asesoría especializada y un entendimiento profundo de los entornos de trabajo actuales. Acompañamos a cada cliente con visión consultiva, cuidando cada detalle, desde la planeación hasta la instalación, para que su inversión se traduzca en eficiencia, identidad y crecimiento.

A lo largo de este camino hemos conquistado certificaciones internacionales, distintivos de calidad, garantías extendidas y, sobre todo, el reconocimiento más valioso: el de nuestros clientes. Nuestra presencia en oficinas, despachos, salas de juntas y centros de innovación no es casualidad; es fruto de un trabajo continuo, de escuchar al mercado y de anticiparnos a sus necesidades.

Hoy, más que mirar al pasado con nostalgia, lo honramos como cimiento. Este aniversario es un nuevo punto de partida. Refrendamos nuestro compromiso de ser **socios estratégicos en la transformación de los espacios de trabajo**, diseñando soluciones que impulsen la colaboración, el bienestar y la eficiencia brindando soluciones inteligentes que proyecten a las empresas hacia sus metas.

Gracias por ser parte de esta historia. **Los próximos 75 años comienzan ahora, y queremos seguir escribiéndolos contigo.**





Índice General

II Conócenos
III Editorial 75 años

02 Sillería

Ejecutivas

- 4 STEELE® Rise
- 6 STEELE® Alek
- 8 STEELE® Cloud
- 10 Cyrius®
- 12 Lynix®
- 14 STEELE® Star
- 16 STEELE® Wisdom
- 18 Pyxis®
- 20 Mida 4600
- 21 2500

Operativas

- 22 Lacerta®
- 24 STEELE® Lotto
- 26 Trek
- 27 LC
- 28 Corvi®
- 29 LS
- 30 LE
- 31 Cajero

Multiusos y Capacitación

- 32 Tauri®
- 33 Auriga®
- 34 Persei®
- 36 STEELE® Flex
- 38 STEELE® Beta
- 40 Dynos®
- 42 Línea 40
- 43 Banca Crux®
- 44 Bancas Metálicas

45 Mecanismos y Brazos

46 Oficinas Privadas

- 48 Ekos
- 54 Aparenzza®
- 60 Blatt®
- 66 Espaset® Ejecutiva
- 70 Krom
- 74 Haikú®
- 78 Sala de juntas
- 79 Multiports

80 Estaciones Operativas

Benching

- 82 Sanders®
- 88 Galant®
- 94 STEELE® LT
- 98 Aurean®
- 102 Elevato®

División de Espacios

- 104 Espaset® III
- 110 STEELE ART®
- 114 STEELE® Lite
- 116 Recepciones
- 118 Sistema Eléctrico
- 119 Accesorios de Oficina

120 Áreas de Guarda de Oficina

- 122 Cajoneras
- 123 Archiveros Laterales
- 124 Archiveros Verticales
- 125 Armarios

126 Áreas Colaborativas

De estar

- 128 Dynamic®
- 130 Polux®
- 132 Ceti® 360
- 133 Naos®

Sofás

- 134 14000
- 135 13000
- 135 12400

Taburetes

- 136 STEELE® Mood
- 137 STEELE® Nexus
- 138 Gota
- 138 Circular

Mesas

- 139 Zaniah® T
- 140 Zaniah® B
- 141 Zaniah®
- 142 Mesas Plegables

- 143 Oval de Altura Variable
- 143 Tauri®
- 144 Zoe
- 144 Liv
- 145 Lam

Cabinas

- 146 STEELE® Box

150 Áreas de Guarda Multiusos

- 152 STEELE MÓVIL®
- 154 Lockers Metálicos
- 156 Lockers Laminados
- 158 Gabinetes

160 Sistemas de Almacenamiento

Racks

- 162 Selectivo / Double Deep
- 163 Picking
- 164 Dinámico
- 165 Push Back
- 166 Mezzanine
- 167 Drive In / Drive Thru
- 168 Bases Móviles / Pasarelas
- 169 Shuttle (Satelital)
- 170 Cantilever
- 171 Autoportante
- 172 Entrepiso

- 173 Estantería

176 Acabados

- 178 Chapa Precompuesta
- 179 Laminado Plástico
- 180 Tela
- 184 Piel
- 184 Polipropileno
- 185 Panel Acústico
- 186 Metal
- 186 Vidrio

Otros

- 187 Garantías
- 188 Certificaciones
- 189 Respaldo Industrial
- 191 Directorio
- 192 Contacto
- 192 Canales Digitales



"Equilibrio perfecto entre *ergonomía* y *diseño* para tus usuarios"

Ejecutivas

- 4 **STEELE® Rise**
- 6 **STEELE® Alek**
- 8 **STEELE® Cloud**
- 10 **Cyrius®**
- 12 **Lynix®**
- 14 **STEELE® Star**
- 16 **STEELE® Wisdom**
- 18 **Pyxis®**
- 20 **Mida 4600**
- 21 **2500**

Operativas

- 22 **Lacerta®**
- 24 **STEELE® Lotto**
- 26 **Trek**
- 27 **LC**
- 28 **Corvi®**
- 29 **LS**
- 30 **LE**
- 31 **Cajero**

Multiusos y Capacitación

- 32 **Tauri®**
- 33 **Auriga®**
- 34 **Persei®**
- 36 **STEELE® Flex**
- 38 **STEELE® Beta**
- 40 **Dynos®**
- 42 **Línea 40**
- 43 **Banca Crux®**
- 44 **Bancas Metálicas**

45 **Mecanismos y Brazos**

■ En **PM STEELE®** contamos con una amplia gama de sillas que combinan ergonomía, resistencia y diseño para garantizar el bienestar de tus usuarios.



RI12ALGL



RI12MLGL



- **Diseño ejecutivo integrado:** Su estructura en una sola pieza fusiona asiento, respaldo y brazos para una imagen limpia y profesional que transmite autoridad.
- **Elegancia que se siente y se ve:** Tapizado completo en piel negra, ideal para ambientes corporativos de alto nivel por su resistencia y distinción.
- **Confort personalizado en todo momento:** Mecanismo multiposiciones que permite reclinar respaldo y asiento en conjunto, bloqueando hasta en 4 niveles.

- **Base que impone y se mueve contigo:** Giratoria en aluminio pulido con rodajas, combina movilidad con una presencia sólida y refinada.

	Asiento Frente	Asiento Fondo	Asiento Altura
RI12ALGL	50 cm	50 cm	45 / 50 cm
RI12MLGL			

! Tapizado únicamente en piel natural color negro. Consulta con tu asesor comercial para más información sobre este producto.



Cabecera Integrada

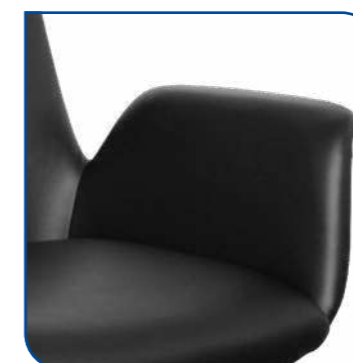

Brazos Integrados



Mecanismo 12



Conoce más



AL12ALGL



AL12MLGL



- **Estética vanguardista con presencia:** Brazos en forma romboide de aluminio pulido con pad de piel negra que aportan carácter y confort visual.
- **Minimalismo sofisticado:** Diseño en una sola pieza que refuerza la imagen de modernidad y elegancia en oficinas de dirección.
- **Confort de alto rendimiento:** Mecanismo multiposiciones y ajuste de altura que se adaptan a las exigencias de la jornada laboral.

- **Movilidad con clase:** Base giratoria de aluminio que asegura estabilidad y desplazamiento sin sacrificar estilo.

	Asiento Frente	Asiento Fondo	Asiento Altura
AL12ALGL	55 cm	47 cm	47 / 52 cm
AL12MLGL			

! Tapizado únicamente en piel natural color negro. Consulta con tu asesor comercial para más información sobre este producto.

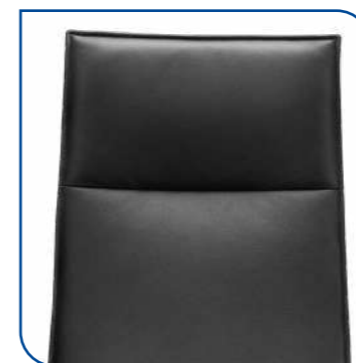

Cabecera Integrada



Brazos Fijos



Mecanismo 12



Conoce más



PRODUCTO DESTACADO

CL13XOGL



CL13AOGL



- **Comodidad inteligente que se adapta a ti:** Asiento y respaldo con memory foam tapizado en tela gris que moldea suavemente el cuerpo.
- **Soporte cervical ajustable:** Cabecera en tela con 8 niveles de altura que favorecen una postura ergonómica prolongada.
- **Mecanismo avanzado de movimiento:** Sistema sincrónico de 4 posiciones con asiento ajustable en altura y profundidad, con bloqueo y función antichoque.

- **Ergonomía total en los brazos:** Brazos 4D con múltiples ajustes que mejoran la postura y reducen la fatiga diaria.

	Asiento Frente	Asiento Fondo	Asiento Altura
CL13XOGL	50 cm	41.5 / 57 cm	48 / 56 cm
CL13AOGL			

! Tapizado únicamente en tela gris de origen. Consulta con tu asesor comercial para más información sobre este producto.



Soporte Lumbar Fijo

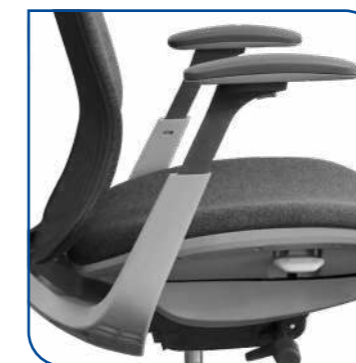

Brazos 4D



Mecanismo 13



Conoce más



CR24XTGN



CR24ATGN



CR05MTPN

■ **Respiración y soporte lumbar activo:** Respaldo de malla con soporte lumbar ajustable en profundidad, ideal para mantener una postura saludable.

■ **Reclinación fluida y controlada:** Mecanismo tipo rodilla que ofrece un movimiento armónico entre respaldo y asiento sin perder estabilidad.

■ **Estilo a tu medida:** Asiento tapizado en piel, piel ecológica, tacto-piel y tela del catálogo de PM STEELE®, que permite personalizar espacios ejecutivos u operativos.

■ **Uniformidad en todo el entorno:** Versión de visita con diseño a juego, perfecta para generar continuidad estética en salas de juntas o recepción.

	Asiento Frente	Asiento Fondo	Asiento Altura
CR24XL/E/G/V/TGN	53 cm	50.5 cm	47 / 52.5 cm
CR24AL/E/G/V/TGN	53 cm	50.5 cm	47 / 52.5 cm
CR05ML/E/G/V/TPN	47 cm	45 cm	45 cm

! Consulta con tu asesor comercial para más información sobre este producto.



Soporte Lumbar Ajustable



Brazos 3D



Mecanismo 24



Conoce más



LY13XMGN

LY13AMGN

LYR5MTPL

- **Diseño ligero que respira:** Respaldo y asiento en malla con soporte lumbar fijo que brindan frescura y soporte esencial para jornadas prolongadas.
- **Cabecera ajustable que se adapta a ti:** Movimiento en altura y posición para mejorar la postura cervical con libertad total.
- **Movimiento ergonómico sincronizado:** Mecanismo sincronizado-deslizable que acompaña el movimiento natural del cuerpo.

- **Diversidad para todo el equipo:** Modelo de visitas plegable y funcional, ideal para oficinas dinámicas y con necesidades cambiantes.

	Asiento Frente	Asiento Fondo	Asiento Altura
LY13XMGN	51.5 cm	50 cm	44.5 / 55 cm
LY13AMGN			44.5 / 54 cm
LYR5ML/E/G/V/TPL	44 cm	44 cm	46 cm

! Consulta con tu asesor comercial para más información sobre este producto.

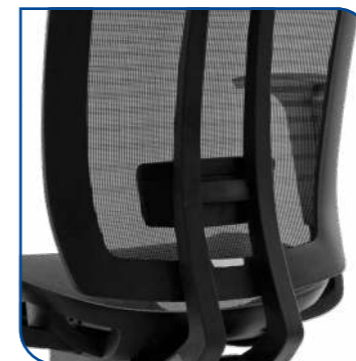

Soporte Lumbar



Brazos 3D



Mecanismo 13



Conoce más



PRODUCTO DESTACADO
ST13XMGN



ST13XTGN



ST13AMGN



ST13ATGN

- **Ergonomía inteligente en múltiples versiones:** 4 combinaciones (con y sin cabecera / respaldo en malla, asiento en malla o tapizado en tela) de respaldo y asiento que se ajustan a diferentes estilos de trabajo y preferencias.
- **Soporte lumbar dinámico:** Ajuste en profundidad que alivia puntos de presión y mejora la postura diaria.
- **Confort avanzado sin interrupciones:** Mecanismo sincrónico de 4 posiciones, con asiento deslizante, bloqueo y antichoque.

- **Brazos 4D para máxima personalización:** Ajustes en altura, apertura, profundidad y posición que permiten un ajuste milimétrico para mayor productividad.

	Asiento Frente	Asiento Fondo	Asiento Altura
ST13XMGN	48 cm	36 - 42 cm	47 - 55 cm
ST13AMGN			
ST13XG/T/OGN	52 cm	37 - 42 cm	47 - 54 cm
ST13AG/T/OGN			

! Consulta con tu asesor comercial para más información sobre este producto.



Soporte Lumbar Ajustable



Brazo 4D

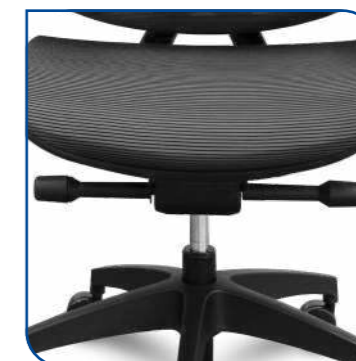

Mecanismo 13



Conoce más



PRODUCTO DESTACADO
WI13XTGG



WI13XOGN



WI13ATGG



WI13ATGN

- **Diseño versátil con opciones de color:** Disponible en estructura negra o gris, con respaldo en malla y cabecera a juego, para armonizar con distintos espacios.
- **Soporte lumbar ajustable en altura:** Favorece una postura saludable durante toda la jornada, adaptándose al usuario.
- **Mecanismo ergonómico completo:** Sincrónico de 4 posiciones con asiento deslizante y antichoque que mejora la experiencia al sentarse.

- **Brazos de alto rendimiento:** Configuración 4D con pad de poliuretano, diseñados para usuarios exigentes en funcionalidad y confort.

	Asiento Frente	Asiento Fondo	Asiento Altura
WI13XG/T/OGG	52 cm	49 - 55 cm	48.5 - 58 cm
WI13AG/T/OGG			
WI13XG/T/OGN			
WI13AG/T/OGN			

! Consulta con tu asesor comercial para más información sobre este producto.



Soporte Lumbar



Brazos 4D

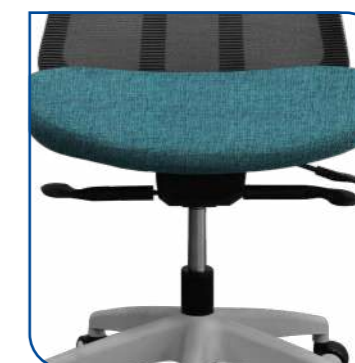

Mecanismo 13



Estructura disponible en



Conoce más



PY13XTGG



PY13XTGN



PY13ATGG



PY13ATGN

- **Diseño sobrio con estética moderna:** Estructura en color negro o gris con respaldo en malla y cabecera en piel que combinan elegancia y frescura.
- **Comodidad funcional:** Soporte lumbar fijo y mecanismo sincrónico-deslizable de tres posiciones que promueven un movimiento saludable.
- **Ajustes que marcan la diferencia:** Brazos 3D3 con estructura de aluminio y ajustes de altura, apertura y profundidad, pensados para tareas intensivas.

- **Ergonomía que se adapta al estilo:** Cabecera ajustable en altura y asiento con espuma tapizado en toda la gama de telas, piel ecológica y tacto-piel.

	Asiento Frente	Asiento Fondo	Asiento Altura
PY13XE/G/V/TGG/N	52.5 cm	49 / 54 cm	43 / 51 cm
PY13AE/G/V/TGG/N			

! Consulta con tu asesor comercial para más información sobre este producto.



Soporte Lumbar Fijo



Brazos 3D



Mecanismo 13



Estructura disponible en



Conoce más

Mida 4600

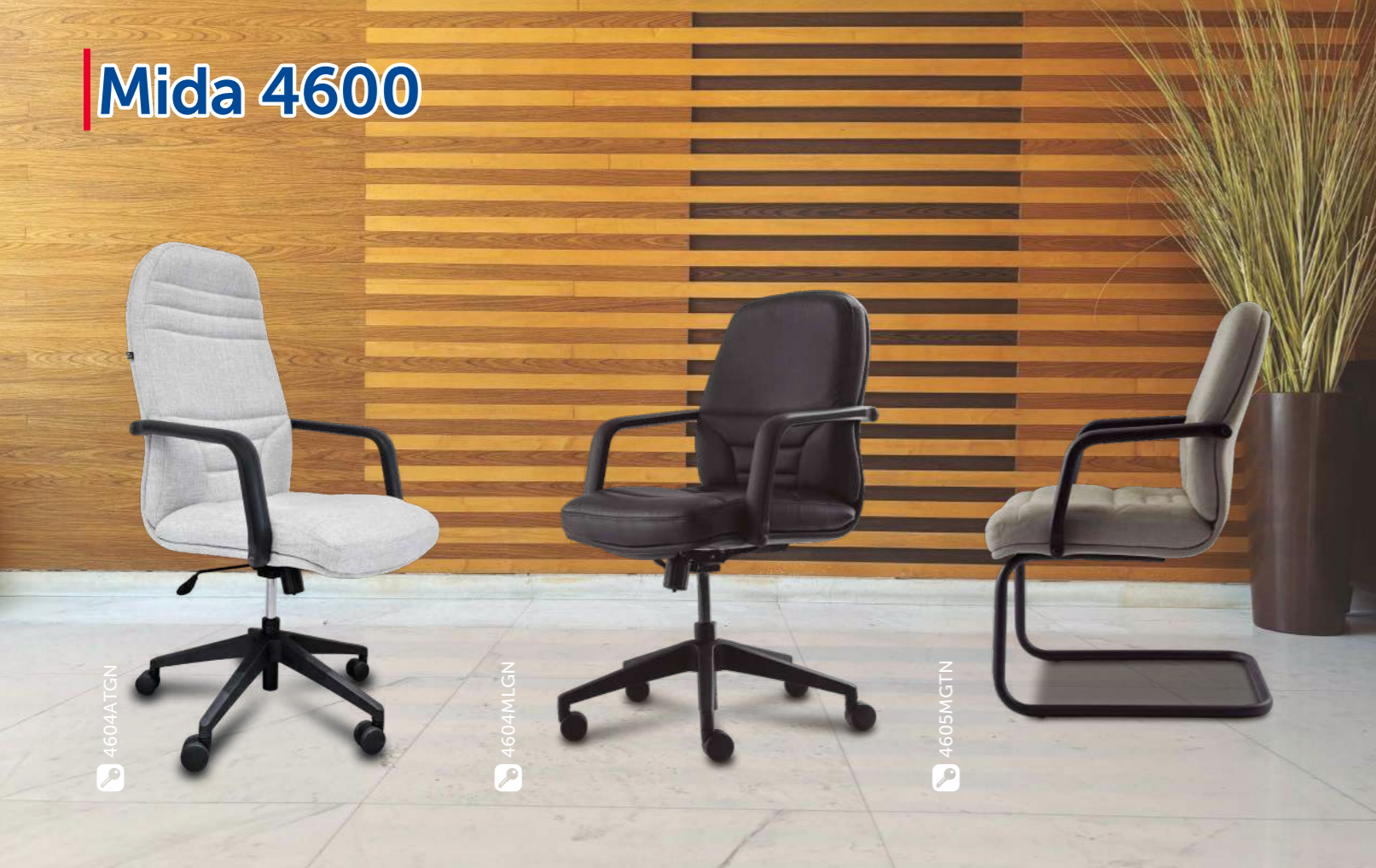

2500



- **Elegancia clásica con alma contemporánea:** Estructura de respaldo y asiento en madera moldeada tapizada en tela o piel, ideal para oficinas de alto nivel.
- **Confort envolvente:** Espuma interior que proporciona un soporte suave sin sacrificar firmeza.
- **Mecanismo ejecutivo intuitivo:** Permite reclinar respaldo y asiento de forma conjunta para mayor descanso y movilidad.
- **Presencia en cada detalle:** Brazos tipo "C" de poliuretano sobre estructura metálica y base giratoria o trineo según la versión.

- **Estilo funcional con diseño clásico:** Asiento y respaldo tapizados con relieves ergonómicos que aportan comodidad visual y física.
- **Variedad para cada necesidad:** Modelos con respaldo alto, medio o versión de visitas, todos integrados estéticamente.
- **Soporte ergonómico integrado:** Mecanismo ejecutivo con reclinamiento de respaldo y asiento que aporta flexibilidad al usuario.
- **Durabilidad y movilidad asegurada:** Base giratoria de nylon y brazos fijos ergonómicos de polipropileno en color negro.



Respaldo Alto



Brazos Fijos



Mecanismo 04



Respaldo Alto



Brazos Fijos



Mecanismo 04

	Asiento Frente	Asiento Fondo	Asiento Altura
4604AL/E/G/V/TGN	51.5 cm	48 cm	46 / 55.5 cm
4604ML/E/G/V/TGN			46.5 cm
4605ML/E/G/V/TTN			

	Asiento Frente	Asiento Fondo	Asiento Altura
2504AG/V/TGN	52.5 cm	49 cm	47 / 54 cm
2504MG/V/TGN			47.5 cm
2505MG/V/TTN			



Conoce más



Consulta con tu asesor comercial para más información sobre este producto.



Conoce más

LA04MTGN



LA24MTGN



LA24MTGG



LAC3MGGN



LAG5MGTC



- **Configurabilidad para distintos entornos de trabajo:** Modelos operativos, altos y de visita, con opciones de mecanismo ejecutivo o de rodilla.
- **Estética profesional y confortable:** Respaldo en malla con estructura en color gris o negro y asiento tapizado en múltiples opciones del catálogo PM STEELE®.
- **Durabilidad en el día a día:** Base de nylon con rodajas y brazos ajustables de polipropileno que soportan el uso constante.

- **Modelo de visita con impacto visual:** Estructura tipo trineo en cromo que aporta elegancia a salas de espera o juntas.

	Asiento Frente	Asiento Fondo	Asiento Altura
LA24MG/V/TGG/N	51 cm	49 cm	46.5 / 53.5 cm
LA04MG/V/TGG/N			42 / 50 cm
LAC3MG/V/TGG/N			45 cm
LAG/N5MG/V/TTC/L			58 / 81.5 cm

! Consulta con tu asesor comercial para más información sobre este producto.



Respaldo Transpirable



Brazos 1D



Mecanismo 24



Estructura disponible en



Conoce más



LO13XTGG



LO13XTGN



LO13ATGG



LO13ATGN

- **Diseño ergonómico con estilo corporativo:** Disponibles en gris y negro, respaldo en malla con soporte lumbar ajustable y asiento tapizado en las telas del catálogo de PM STEELE®.
- **Movimiento natural y flexible:** Mecanismo sincrónico deslizable que permite reclinar respaldo en 3 posiciones y deslizar el asiento hacia adelante o atrás.
- **Cabecera ajustable que mejora la postura:** Disponible con o sin cabecera, la cual es regulable en altura y posición para máxima comodidad.

- **Ajustes básicos que suman funcionalidad:** Brazos 1D con pad en poliuretano y base giratoria de nylon para una movilidad eficiente.

	Asiento Frente	Asiento Fondo	Asiento Altura
LO13XE/V/G/T/OGG	50.5 cm	44 / 52cm	43 / 52.5 cm
LO13AE/V/G/T/OGN			42 / 51.5 cm

! Consulta con tu asesor comercial para más información sobre este producto.



Soporte Lumbar Ajustable



Brazos 1D

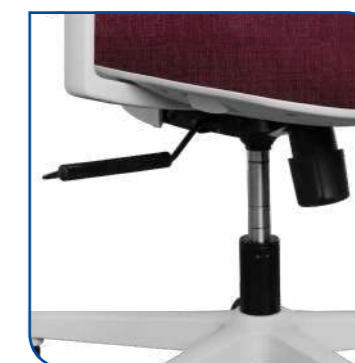

Mecanismo 13



Estructura disponible en



Conoce más



TR04MTGN

TRS4MGGN

TRS4MTGN



LC09ATGN

LC05ATPN

LC06ATPN



- **Soporte ergonómico confiable:** Respaldo en malla con soporte lumbar ajustable y asiento con espuma moldeada que favorecen la postura.
- **Mecanismo ejecutivo básico:** Reclina de forma práctica sin comprometer la estabilidad ni la concentración del usuario.
- **Diseño funcional y sencillo:** Ideal para ambientes operativos con espacios reducidos, gracias a sus brazos fijos o sin brazos.
- **Materiales resistentes y ligeros:** Base de nylon y estructura de polipropileno pensadas para un uso ágil y continuo.



Soporte Lumbar Ajustable



Brazos Fijos



Mecanismo 04

	Asiento Frente	Asiento Fondo	Asiento Altura
TR04ML/E/G/V/TGN	50 cm	46 cm	42 / 50.5 cm
TRS4ML/E/G/V/TGN			



Conoce más



Consulta con tu asesor comercial para más información sobre este producto.



- **Imagen ejecutiva a un costo accesible:** Tapizado en tacto-piel o telas PM STEELE® que aporta formalidad sin exceder el presupuesto.
- **Mecanismo reclinable con bloqueo:** Sistema que permite fijar la inclinación deseada para mayor estabilidad y control.
- **Soporte completo con respaldo alto:** Ideal para perfiles administrativos u operativos que requieren respaldo prolongado.
- **Solución integral con opción de visitas:** Modelo complementario con o sin brazos y de base de 4 patas, perfecto para uniformar espacios laborales.



Respaldo Alto



Brazos Fijos

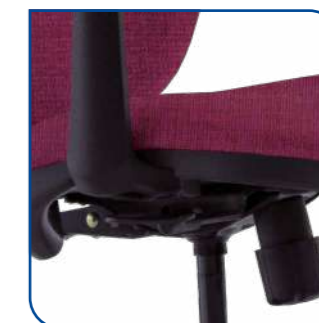

Mecanismo 09

	Asiento Frente	Asiento Fondo	Asiento Altura
LC09AG/V/TGN	50 cm	48 cm	42 / 51 cm
LC05AG/V/TPN		45.5 cm	47.5 cm
LC06AG/V/TPN			



Conoce más



Consulta con tu asesor comercial para más información sobre este producto.



CV04MTGN



- **Diseño compacto y profesional:** Respaldo tapizado en malla con estructura en polipropileno que brinda soporte y transpirabilidad.
- **Mecánica confiable para uso operativo:** Sistema de reclinación tipo ejecutivo ideal para usuarios que buscan simplicidad y funcionalidad.
- **Confort diario sin complicaciones:** Asiento con espuma moldeada que asegura comodidad durante largas jornadas de trabajo.
- **Apuesta segura para ambientes dinámicos:** Brazos fijos y base giratoria en nylon para una silla de alto rendimiento a buen costo.



Respaldo Transpirable



Brazos Fijos



Mecanismo 04

	Asiento Frente	Asiento Fondo	Asiento Altura
CV04MG/T/OGN	46 cm	48 cm	42 / 51 cm



Conoce más



Con opciones de tapizado en tela origen o telas del catálogo de PM STEELE®.



LS07MTGN



LSC7MTGN



- **Ergonomía media con opciones personalizables:** Tapizado en tacto-piel o tela, respaldo medio y asiento moldeado para mayor confort.
- **Modelo alto con soporte adicional:** Versión tipo secretarial con descansapiés, ideal para estaciones elevadas o mostradores.
- **Sistema reclinable para mayor comodidad:** Permite ajustar la inclinación del respaldo según las necesidades del usuario.
- **Brazos opcionales según necesidad:** Se pueden adquirir brazos tipo "T" u oval para mayor soporte sin comprometer el diseño.



Respaldo Medio



Brazos Fijos



Mecanismo 07

	Asiento Frente	Asiento Fondo	Asiento Altura
LS07MG/V/TGN	46 cm	46 cm	43 / 52 cm
LSC7MG/V/TGN			58 / 81 cm



Conoce más



Los brazos se venden por separado. Consulta con tu asesor comercial para más información sobre este producto.



LE07ATGN

LE05ATPN

LE06ATPN



- **Diseño sobrio y adaptable:** Respaldo alto tapizado en tacto-piel o tela para mantener una estética profesional sin perder comodidad.
- **Reclinación que mejora la experiencia de uso:** Mecanismo que permite la inclinación del respaldo para mayor relajación durante pausas.
- **Base robusta y duradera:** Giratoria de nylon con rodajas para un desplazamiento fluido y resistente.
- **Conjunto operativo y de visitas:** Versión de 4 patas con brazos fijos, útil para recepciones o salas de capacitación.



Respaldo alto



Brazos Fijos



Mecanismo 07

	Asiento Frente	Asiento Fondo	Asiento Altura
LE07AG/V/TGN			44 / 55 cm
LE05AG/V/TPN	50 cm	47 cm	47.5 cm
LE06AG/V/TPN			



Conoce más



Consulta con tu asesor comercial para más información sobre este producto.



PMC8BPGN



- **Diseño compacto para tareas puntuales:** Ideal para espacios reducidos o estaciones de trabajo de baja rotación.
- **Funcionalidad básica bien resuelta:** Mecanismo secretarial y ajuste de altura que garantizan movilidad y adaptabilidad.
- **Silla alta para entornos especiales:** Incluye descansapiés cromado y base giratoria, ideal para mostradores, cajas o recepción.
- **Material de fácil mantenimiento:** Asiento y respaldo en polipropileno resistente, ideal para áreas de trabajo técnico o de atención rápida.



Descansapiés



Asiento Antiderrapante



Mecanismo 08

	Asiento Frente	Asiento Fondo	Asiento Altura
PMC8BPGN	47 cm	43.5 cm	54 / 77.5cm



Conoce más



Esta silla esta únicamente disponible en polipropileno. Consulta con tu asesor comercial para más información sobre este producto.



TA06MTSC

- **Estética simple con detalles suaves:** Casco blanco de polipropileno con acojinamiento en tela gris que aporta calidez al diseño minimalista.
- **Base tipo slide que estiliza el espacio:** Acabado cromo que aporta modernidad a salas de espera, cafeterías o zonas lounge.
- **Confort visual y físico:** Ideal para entornos donde se combina diseño contemporáneo con uso ligero.
- **Diseño compacto y funcional:** Fácil de integrar a espacios con requerimientos de diseño neutro y atmósferas relajadas.



Respaldo Acojinado



Casco de Polipropileno



Soporte Tipo Slide

	Asiento Frente	Asiento Fondo	Asiento Altura
TA06MTSC	52.5 cm	47 cm	46 cm



Conoce más

! El casco de la silla únicamente en color blanco y el cojín únicamente en tela gris. Consulta con tu asesor comercial para más información sobre este producto.



AU03MTGN

AUL5MTPE

- **Diseño envolvente en una sola pieza:** Respaldo y brazos integrados, tapizados completamente en telas Addison para mayor uniformidad visual y confort.
- **Variedad de bases para distintas aplicaciones:** Elige entre base giratoria cromada, base negra con rodajas o base fija de madera con toques metálicos.
- **Ajuste básico con funcionalidad esencial:** Mecanismo fijo y regulación de altura que se adapta a usos en salas, estaciones o espacios educativos.
- **Versatilidad estética:** Disponible en múltiples colores para integrarse a cualquier ambiente institucional o corporativo.



Asiento Acojinado



Base Cromada



Mecanismo 03

	Asiento Frente	Asiento Fondo	Asiento Altura
AU03MTGL			43 / 50 cm
AU03MTGN	51 cm	49 cm	48 / 56 cm
AUL5MTPE			47 cm



Conoce más

! El tapizado de esta silla es únicamente en tela Addison. Consulta con tu asesor comercial para más información sobre este producto.



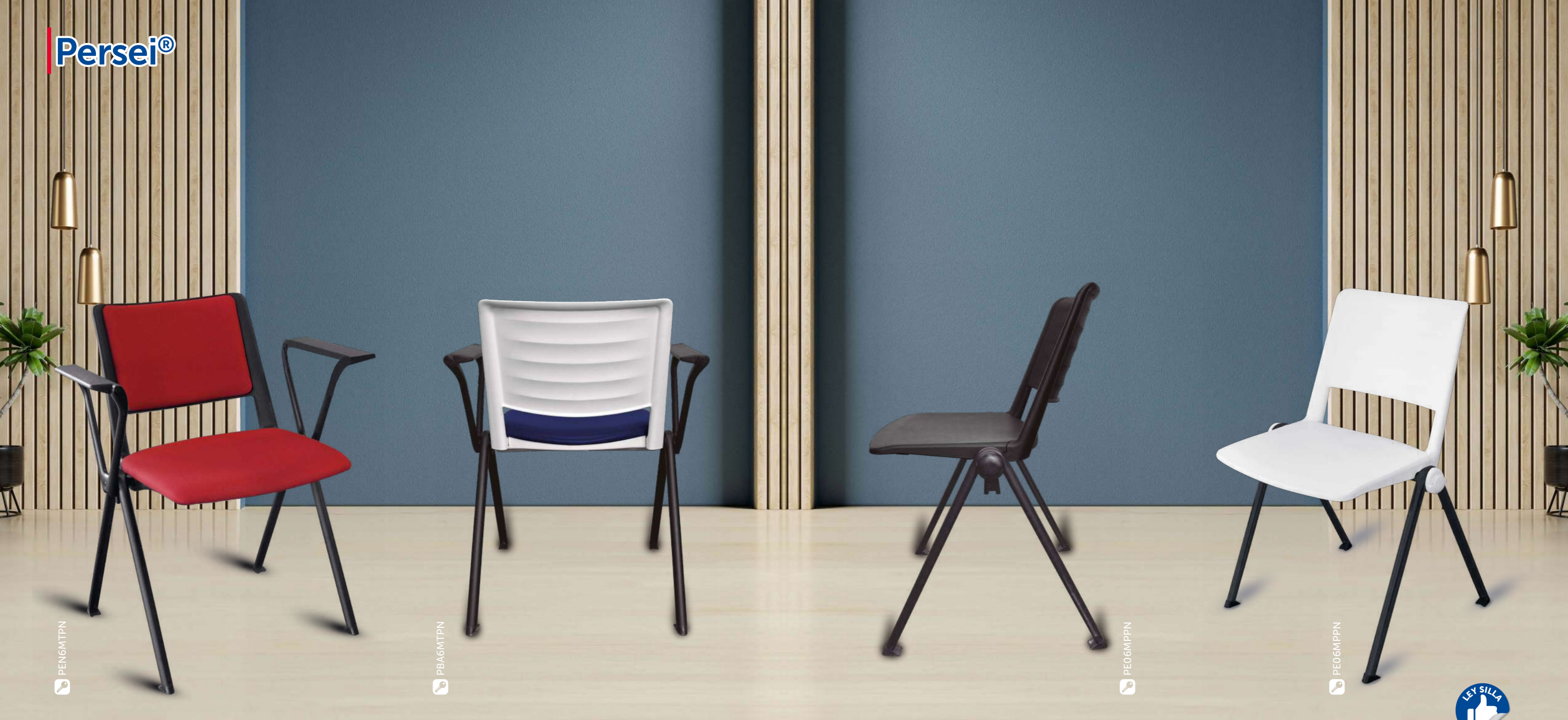

- **Diseño adaptable a cada necesidad:** Disponible con respaldo y asiento en polipropileno o tapizados, en blanco o negro, para diferentes estilos de uso.
- **Comodidad opcional según el entorno:** Brazos de polipropileno disponibles como accesorio adicional para configuraciones más confortables.
- **Estructura confiable para uso continuo:** Base de 4 patas estéticas y en color negro que ofrece estabilidad y larga vida útil.

- **Ideal para espacios polivalentes:** Perfecta para salas de espera, comedores corporativos o áreas de reunión.

	Asiento Frente	Asiento Fondo	Asiento Altura
PEB/N6MG/V/TPN	46 cm	42 cm	48 cm
PB/NA6MG/V/TPN	46 cm	42 cm	
PE06MPPN	45 cm	41 cm	

! Consulta con tu asesor comercial para más información sobre este producto. Los brazos se venden por separado



Asiento Tapizado



Brazos Fijos (Opcionales)



Sistema Unión entre Sillas



Conoce más



FLC6MPSC

FLC3MPGN

FLC6MPPL

FL3MPFC

FL06MPSL

FL06MPPL

- **Solución completa para todo tipo de entorno:** Silla de gran flexibilidad, útil para distintas áreas de una empresa, así como distintos ámbitos laborales: hospitales, bancos o cafeterías.
- **Diseño moderno con gran personalidad:** Casco en polipropileno disponible en colores negro, blanco, gris y azul, los cuales aportan un estilo fresco a cualquier espacio.
- **Multifuncionalidad con estilo:** Con modelos variados, sillas bajas o altas con base de 4 patas o tipo slide, con mecanismo de cajero y bancas de 3 y 4 plazas.

	Asiento Frente	Asiento Fondo	Asiento Altura
FL06MPPC/L	42 cm	39 cm	45.5 cm
FL06MPSC/L			43.5 cm
FLC6MPPC/L			77 cm
FLC6MPSC			78.5 cm
FLC3MPGG/N			56-79.5 cm
FL4PMPFC/L			44 cm

! Consulta con tu asesor comercial para más información sobre este producto.



Casco de Polipropileno



Descansapiés



Mecanismo 03



Polipropileno disponible en:



Conoce más



PRODUCTO DESTACADO
BEC6MPPL

BEC3MPGN

BEC6MPSC

BEO6MPPL

BES3MPFC

BEO6MPSL

- **Modularidad con diseño práctico y actual:** Sillas de alta adaptabilidad que se pueden aprovechar en escuelas, aeropuertos, restaurantes, así como en tus oficinas en áreas de espera, comedores o capacitación.
- **Diseño dinámico y actual:** Casco ligero y en una sola pieza en polipropileno que permite una fácil movilidad. Disponible en negro, blanco, gris y azul para armonizar con el estilo del entorno.
- **Funcionalidad extendida:** Con modelos de sillas bajas o altas con base de cuatro patas o tipo slide, así como silla de cajero o bancas de 3 y 4 plazas.

	Asiento Frente	Asiento Fondo	Asiento Altura
BEO6MPPC/L	45 cm	40 cm	46.5 cm
BEO6MPSC/L			45 cm
BEC6MPPC/L			76 cm
BEC6MPSC			77 cm
BEC3MPGG/N			57.5 - 81 cm
BE4PMPFC/L			43.5 cm

! Consulta con tu asesor comercial para más información sobre este producto.

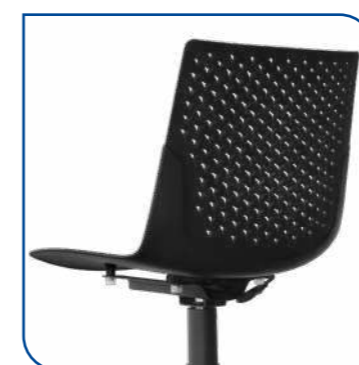

Casco de Polipropileno



Descansapiés



Mecanismo 03

Polipropileno disponible en:



Conoce más

DN16MTPE



D43PMTFC



DN06MPPC



DN3PMPEC



DN06MPPL



DNC6MPSC



- **Modelos que se ajustan a cada espacio:** Desde sillas de visita hasta versiones altas y bancas de 3 y 4 plazas, Dynos cubre necesidades múltiples con un solo diseño.
- **Casco resistente con acabado moderno:** Polipropileno acojinado y tapizado o en versión rígida, ideal para alto tránsito y bajo mantenimiento.
- **Amplia gama de bases para distintas aplicaciones:** 4 patas en cromo, aluminio o slide, ideales para oficinas abiertas, universidades o espacios de espera.

	Asiento Frente	Asiento Fondo	Asiento Altura
DN16MTPE	46 cm	38 cm	46 cm
DN16MTPC		42 cm	
DN06MPPC/L	45 cm	39 cm	
DN06MPSL			46 cm
DNC6MPSC/L			
DN16MPPC	46 cm	39.5 cm	44 cm
D44PMG/V/T/PFC/L/B/N			
D43PMG/V/T/PFC/L/B/N	45 cm	39 cm	45 cm
DN4PMPC/L/B/N			
DN3PMPC/L/B/N			



Casco de Polipropileno



Base Slide



Patas Cromadas



Polipropileno disponible en:



Conoce más



Línea 40



- **Diseño esencial con estructura sólida:** Asiento y respaldo en polipropileno o tapizados, con estructura tubular negra que ofrece gran resistencia.
- **Opciones según necesidad:** Modelos con o sin brazos y accesorios adicionales como paleta y parrilla porta libros.
- **Flexibilidad de uso:** Ideal para auditorios, salas de capacitación o espacios polivalentes.
- **Imagen adaptable:** Tapizados en distintos colores que permiten combinar con la imagen institucional.



Paleta



Brazos Fijos



Parrilla Portalibros

	Asiento Frente	Asiento Fondo	Asiento Altura
4005MG/V/T/PPN	48 cm	44 cm	48 cm
4006MG/V/T/PPN			45 cm



Conoce más



Consulta con tu asesor comercial para más información sobre este producto.

Banca Crux®



- **Diseño elegante para áreas colectivas:** Estructura metálica en tonos sobrios con base tipo slide cromada que transmite solidez y diseño.
- **Opcionalidad en confort:** Cojines tapizados disponibles en telas PM STEELE® que elevan la experiencia de usuario.
- **Ideal para recepción o áreas públicas:** Combinación de durabilidad y estética para zonas de alto tráfico.
- **Modelos de 3 y 4 plazas:** Perfectos para maximizar la capacidad sin comprometer estilo.



Cojín



Estructura



Base Tipo Slide

	Frente	Fondo	Altura
BC4P000B/N/L	240 cm	41 cm	45 cm
BC3P000B/N/L	180 cm	41 cm	45 cm



Conoce más



Los cojines se venden por separado. Tapizado de cojines únicamente en tela Addison y Génova. Consulta con tu asesor comercial para más información sobre este producto.

Bancas Metalicas



BA4P000G

- **Solidez que resiste el uso intensivo:** Estructura tubular ovalada y base de 4 patas, ideal para espacios institucionales o industriales.
- **Dinamismo en número de plazas:** Configuraciones de 2, 3 y 4 asientos que se adaptan a tus necesidades de espacio.

- **Color neutro y profesional:** Color gris que combina fácilmente con diferentes entornos.
- **Funcionalidad directa y durable:** Una opción práctica y resistente para lugares de espera, control o acceso.



Base Antiderrapante



Asiento Curvo



Estructura Resistente

	Frente total	Asiento fondo	Altura
12103BA4P000G	240 cm	40 cm	44 cm
12103BA3P000G	180 cm		
12103B25P000G	150 cm		
12103BA2P000G	120 cm		



Conoce más



Consulta con tu asesor comercial para más información sobre este producto.

Mecanismos de Sillería

03

Mecanismo Giratorio con Ajuste de Altura



- Giro de asiento 360°: Facilita la movilidad en espacios pequeños.
- Ajuste de altura en pistón.

Modelos: Lacerta® y Auriga®.

04

Mecanismo Ejecutivo Reclinable



- Respaldo reclinable con fijación en posición vertical.
- Giratorio 360°.
- Ajuste de altura de pistón.

Modelos: Mida 4600, 2500, Trek, Lacerta® y Corvi®.

05

Visita con Descansabrazos



Descansabrazos fijos y tres variantes de base.

- Base tipo trineo

Modelos: Líneas Mida 4600, 2500 y Lacerta®.



- Base cuatro patas

Modelos: Líneas LC, LE, Cyrius®, Auriga®, Línea 40.

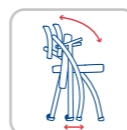

- Base plegable con rodajas

Modelo: Lynix®.

06

Visita sin Descansabrazos



Casco en polipropileno y dos variantes de base.

- Base Slide(patín)

Modelos: Dynos® y Tauri®.



- Base cuatro patas

Modelos: LC, LE, Persei®, Dynos® y Línea 40.

Simbología



Asiento deslizable



Ajuste en altura



Ajuste en profundidad de respaldo



Base giratoria sobre su propio eje



Reclinamiento

07

Mecanismo Operativo Reclinable



- Respaldo reclinable de contacto permanente sin fijación.
- Giratorio 360°.
- Ajuste de altura de pistón.

Modelos: LE y LS.

08

Mecanismo con Horquilla Secretarial Fijo



- Respaldo fijo, ajustable en profundidad.
- Giratorio 360°.
- Ajuste de altura de pistón.

Modelo: Cajero

09

Mecanismo Reclinable con Horquilla



- Reclinamiento de contacto permanente, no permite fijación.
- Ajuste de tensión del reclinamiento del respaldo.

Modelo: LC

12

Mecanismo Sincrónico Multiposiciones



- Reclinamiento simultáneo de asiento y respaldo.
- Fijación de respaldo en 4 posiciones con ajuste de tensión.

Modelos: STEELE® Rise y STEELE® Alek.

13

Mecanismo Sincrónico Deslizable y Ajustable



- Respaldo con reclinamiento y fijación en 4 posiciones.
- Función antichoque.
- Ajuste de tensión en respaldo y profundidad del asiento.

Modelos: Lynix®, Pyxis® y STEELE® Lotto.

24

Mecanismo de Rodilla (Knee Tilt)



- Reclinamiento suave de respaldo, fijación en multi posiciones.
- Cabecera ajustable en altura y posición.
- Soporte lumbar ajustable en profundidad.

Modelos: Cyrius® y Lacerta®.

Brazos

FX

Brazo Fijo



- Fijo en polipropileno o poliuretano según el modelo o familia de sillería.
- Brazos opcionales o fijos de acuerdo al modelo y aplicación de la silla.

1D

Brazo Ajustable en Altura



- Ajuste que permite colocar la altura adecuada a las características físicas del usuario.
- Soporte adecuado para mantener los brazos en una posición de 90°.

2D

Brazo Ajustable en Altura y Posición



- Ajuste de altura para mejorar el soporte y la posición de los hombros para todos los usuarios.
- Ajuste en posición para momentos de descanso en la rutina laboral, la posición puede ser interna o externa.

3D1

Brazo Ajustable en Altura, Apertura y Posición



- Apertura de Pad o brazo para la comodidad del usuario robusto.
- Giro en la posición para los momentos de descanso del usuario.

3D2

Brazo Ajustable en Altura, Profundidad y Posición



- Ajuste de profundidad del Pad que permite apoyar los codos según la longitud de los brazos o la posición del usuario.
- Giro en la posición para los momentos de descanso del usuario.

3D3

Brazo Ajustable en Altura, Apertura y Profundidad



- Apertura de Pad, según la complejidad física del usuario y el ancho del asiento de la silla.
- Ajuste de profundidad del Pad que permite apoyar los codos según la longitud de los brazos del usuario.

4D

Brazo Ajustable en Altura, Apertura, Profundidad y Posición



- Los ajustes permiten adecuar la silla a las características físicas o forma de trabajo del usuario.
- Su funcionamiento son el complemento perfecto al mecanismo de la silla que fortalecen la comodidad.

Oficinas Privadas

Índice Oficinas Privadas

- 48 **Ekos**
- 54 **Aparenzza®**
- 60 **Blatt®**
- 66 **Espaset® Ejecutiva**
- 70 **Krom**
- 74 **Haikú®**

- 78 **Sala de juntas**
- 79 **Multiports**

"Espacios creados para que trabajes con
privacidad, concentración y estilo".

- En PM STEELE® creamos espacios laborales más eficientes, elegantes y funcionales, donde tus colaboradores puedan tomar mejores decisiones y llevar sus proyectos al siguiente nivel.
- Nuestras colecciones están creadas para dar forma a espacios que reflejen tu identidad organizacional, fortaleciendo así tu cultura, tus valores y tus resultados de negocios. Proyecta una imagen más sólida, moderna y profesional de tu empresa.



"Elegancia clásica, funcionalidad moderna"

- **El lujo de la madera en cada detalle:** La terminación brillante evoca un acabado impecable que eleva el nivel de elegancia de cualquier oficina, brindándote un toque de prestigio.
- **Confort en cada rincón:** Los cantos diseñados para no lastimar los brazos ofrecen comodidad sin sacrificar el diseño elegante. Esta característica no solo agrega ergonomía, sino que refleja la atención al detalle en la creación de un ambiente de trabajo cómodo.
- **Perfecta para cada espacio:** La posibilidad de elegir entre diferentes tamaños se ajusta a las necesidades de ejecutivos que buscan un mueble que se integre armoniosamente en cualquier espacio asegurando funcionalidad con elegancia.
- **Un mueble que refleja éxito:** Hechos para proyectar una imagen de éxito y poder.



Ekos Componentes

Mesa de consejo



Escritorio ejecutivo (cubierta recta)



Mesa de juntas oval



Escritorio ejecutivo



Mesa de juntas circular



Gabinete closet



Escritorio ejecutivo (cubierta de arco)



Librero de sobreponer



Gabinete bajo



Escritorio ejecutivo (cubierta de gota)



Escritorio con conexión



Credenza auxiliar con una cajonera



Credenza de sobreponer



Archivero lateral



Cubierta puente



Mesa de centro/lateral



! Consulta con tu asesor comercial para más información sobre configuraciones ideales para la línea Ekos.

Ekos Plano Elevado

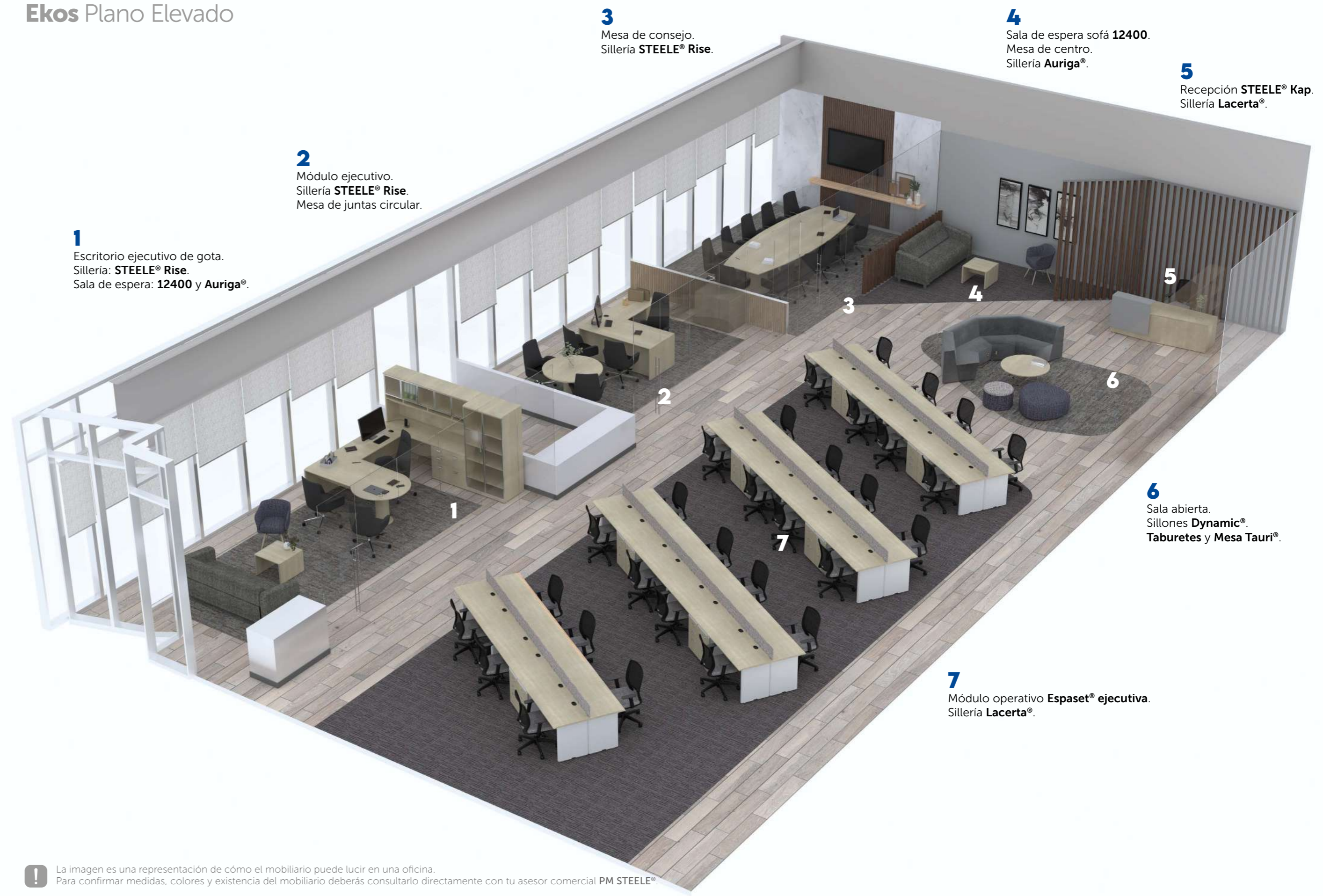

1 Escritorio ejecutivo de gota.
Sillería: **STEELE® Rise**.
Sala de espera: **12400** y **Auriga®**.

2 Módulo ejecutivo.
Sillería **STEELE® Rise**.
Mesa de juntas circular.

3 Mesa de consejo.
Sillería **STEELE® Rise**.

4 Sala de espera sofá **12400**.
Mesa de centro.
Sillería **Auriga®**.

5 Recepción **STEELE® Kap**.
Sillería **Lacerta®**.

6 Sala abierta.
Sillones **Dynamic®**.
Taburetes y Mesa **Tauri®**.

7 Módulo operativo **Espaset®** ejecutiva.
Sillería **Lacerta®**.

! La imagen es una representación de cómo el mobiliario puede lucir en una oficina. Para confirmar medidas, colores y existencia del mobiliario deberás consultarlo directamente con tu asesor comercial **PM STEELE®**.



Módulo directivo con escritorio de gota y mesa de centro color Silver Gray Oak, sillas STEELE® Rise tapizadas en piel negra, sofá 12400 tapizado en tela Addison Gris.

Ekos Electrificación

- Conexión oculta (cableado). Solo aplica para mesas de juntas con multiport a nivel de cubierta. De manera opcional.
- Consulta la variedad de modelos de multiport (pág 79) que pueden aplicar. Se cotizan por separado.



Mesa de juntas con multiport 4 puertos.

Moodboard

Paleta conceptual utilizada para mostrar acabados y los colores recomendados de PM STEELE®.



! Para conocer más sobre colores de la línea Ekos consulta con tu asesor comercial y visita cualquiera de nuestros showrooms a nivel nacional para conocer los acabados.



Conoce más



"Personaliza tu oficina, refleja tu esencia"

- **Innovación en materiales:** La chapa de madera pre compuesta en diversos colores brinda la libertad de adaptar cada mueble a la identidad de la oficina o empresa.
- **Modernidad y sofisticación:** Las aplicaciones de vidrio en escritorios y mesas de juntas aportan modernidad y sofisticación al diseño.
- **Versatilidad en soportes:** Los soportes de mesas de junta pueden personalizarse en chapa de madera o laminado plástico, ofreciendo flexibilidad para elegir entre una estética más natural o una opción más moderna.
- **Almacenamiento inteligente:** Los gabinetes y puertas con correderas de cierre suave y apertura push on, garantizan una experiencia de uso fluida y silenciosa.



Aparenzza® Componentes

Mesa de consejo



Escritorio ejecutivo



Mesa de juntas



Gabinete universal



Gabinete clóset



Librero



Multifuncional (3 vistas)



Multifuncional (2 vistas)



Multifuncional (individual)



Panel de cortesia



Aparenzza® Plano Elevado

1
Estación operativa **STEELE® LT.**
Sillería **Trek.**

2
Áreas colaborativas mesas **Galant®** y **Krom.**
Sillería **Auriga®.**
Sofá **Dynamic®.**

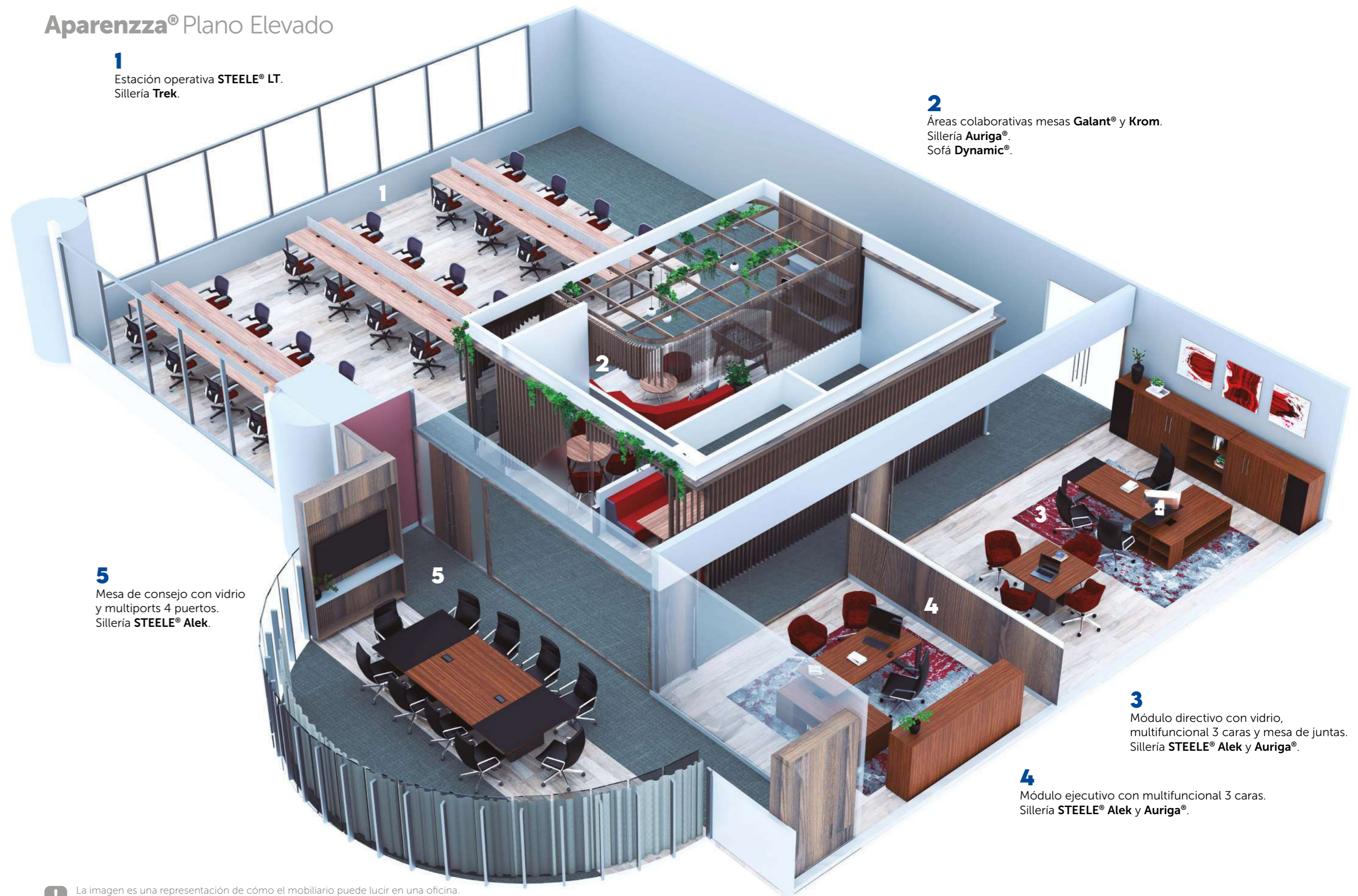

5
Mesa de consejo con vidrio
y multiports 4 puertos.
Sillería **STEELE® Alek.**

3
Módulo directivo con vidrio,
multifuncional 3 caras y mesa de juntas.
Sillería **STEELE® Alek** y **Auriga®.**

4
Módulo ejecutivo con multifuncional 3 caras.
Sillería **STEELE® Alek** y **Auriga®.**

! Consulta con tu asesor comercial para más información sobre configuraciones ideales para la línea **Aparenzza®.**

! La imagen es una representación de cómo el mobiliario puede lucir en una oficina.
Para confirmar medidas, colores y existencia del mobiliario deberás consultarlo directamente con tu asesor comercial **PM STEELE®.**



Módulo directivo con multifuncional de 3 caras y sala de juntas color Avellana, Sillería STEELE® Alek piel negra y silla de visita Auriga® tela Addison Rojo.

- Conexión oculta (cableado). Solo aplica para área de guarda multifuncional del escritorio y mesas de juntas con multiport a nivel de cubierta.
- El mutiport aplica únicamente en 4 puertos y se cotiza por separado.

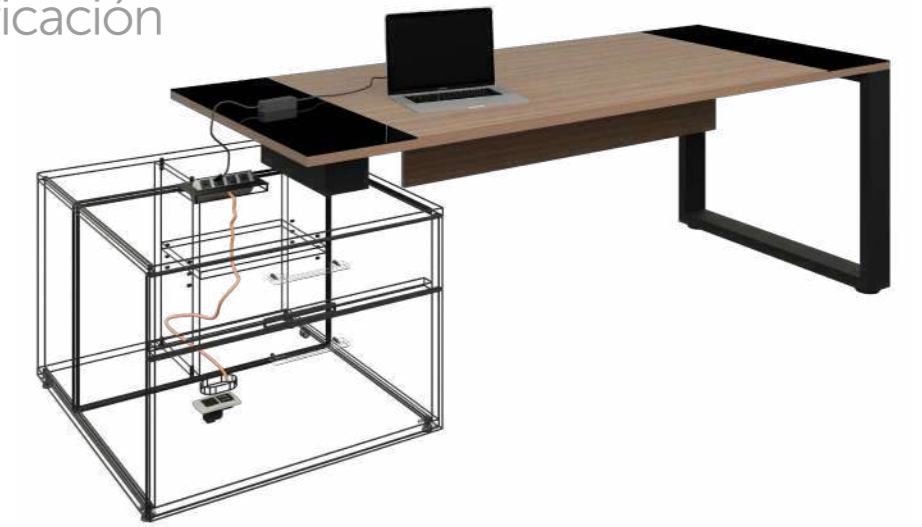

Multifuncional con multiport de 4 puertos.

Moodboard

Paleta conceptual utilizada para mostrar acabados y los colores recomendados de PM STEELE®.



! Para conocer más sobre colores de la línea Aparenzza® consulta con tu asesor comercial y visita cualquiera de nuestros showrooms a nivel nacional para conocer los acabados.



Conoce más



Estilo y tecnología en equilibrio perfecto

- **Diseño elegante y funcional:** La chapa de madera pre compuesta en varios colores permite personalizar cada oficina según el estilo del usuario.
- **Almacenamiento avanzado:** Los gabinetes con apertura push on y las cajoneras con correderas de cierre suave, ofrecen una experiencia de uso cómoda y eficiente que garantiza un espacio de trabajo limpio y elegante.
- **Espacios amplios para colaboración:** Mesas de junta diseñadas para fomentar la colaboración y la productividad de grandes equipos. Además, el diseño estético, que combina madera, metal y cristal, asegura que cada reunión proyecte profesionalismo y estilo.
- **Soportes duraderos y estilizados:** La soportería metálica recubierta con capuchones de chapa de madera combina la fortaleza del metal con la estética cálida de la madera. Esta característica brinda robustez a la estructura sin perder la sofisticación.



Escritorio recto ejecutivo



Escritorio recto ejecutivo (vidrio pintado)



Mesas de juntas



Cubierta recta para credenza y auxiliar



Cubierta recta para credenza y auxiliar en vidrio



Librero de sobreponer



Cajonera alta



Gabinete bajo



Gabinete closet / universal medio



Gabinete closet / universal alto



1 Módulo semiejecutivo cub. Vidrio. Sillería **Lynix®** y **Auriga®**.

2 Módulo semiejecutivo cubierta chapa. Sillería **Lynix®** y **Auriga®**.

11 Módulo ejecutivo en L cubierta de vidrio y gabinetes. Sillería **Lynix®** y **Auriga®**.

10 Mesa de juntas con multiports **Ellora B**. Sillería **Auriga®**.

9 Módulo ejecutivo en escuadra con cubierta de vidrio. Mesa de juntas circular **Galant®**. Sillería **Lynix®** y **Auriga®**.

3 Espacio privado, Mesa **Oval**. Sillería **Auriga®**.

4 Espacios privados individuales. Sillería **STEELE® Flex**.

5 Módulo operativo **Sanders®**. Sillería **STEELE® Lotto**.

6 Salas de uso común mesa **Tauri®**. Sillería **Auriga®**. Taburete **Circular**.

7 Sala colaborativa mesa **Oval**. Sofá **Polux®**.

8 Sala colaborativa mesa **Tauri®**. Sofá **Polux®** y Sillería **Auriga®**.

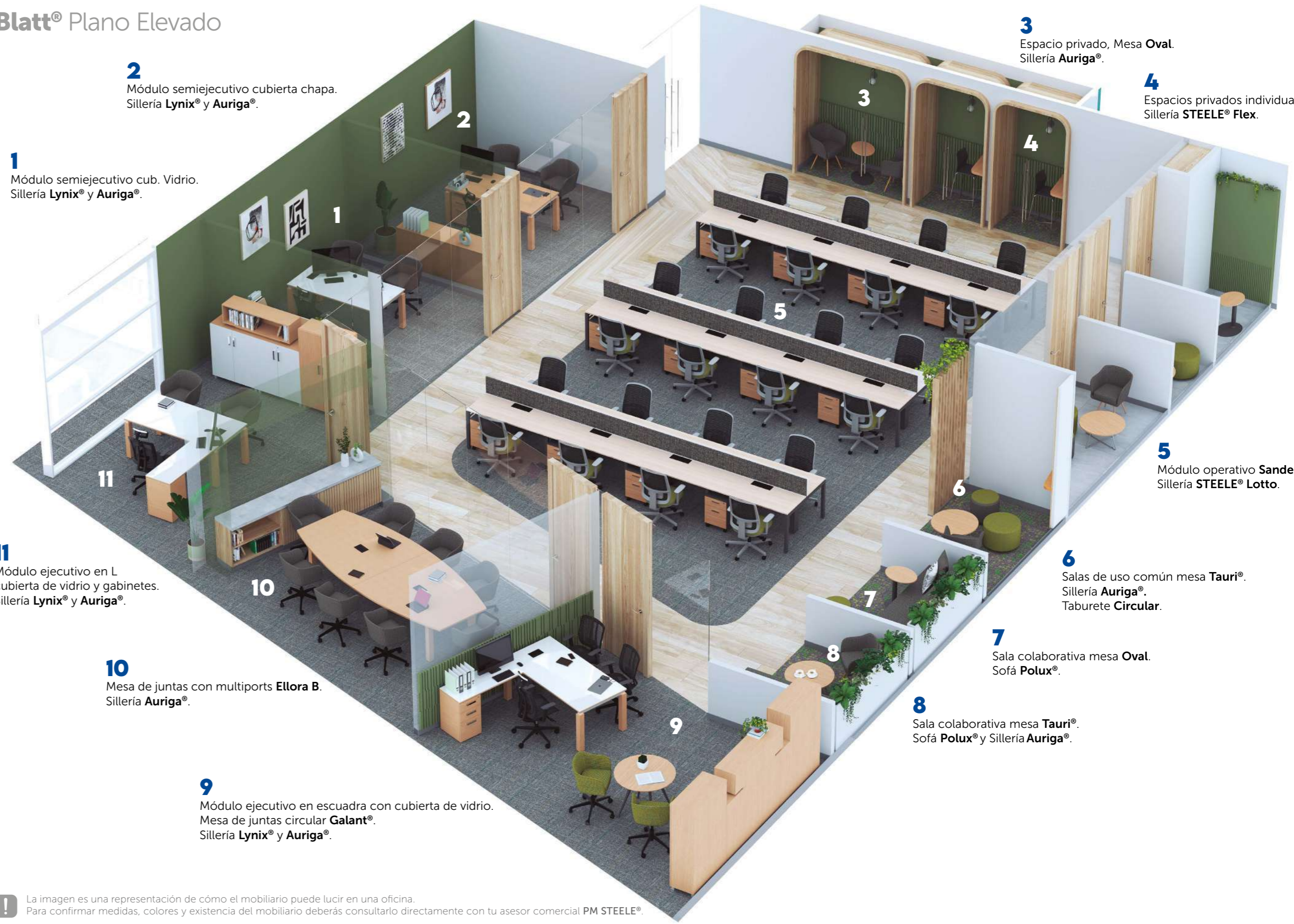

! Consulta con tu asesor comercial para más información sobre configuraciones ideales para la línea Blatt®.

! La imagen es una representación de cómo el mobiliario puede lucir en una oficina. Para confirmar medidas, colores y existencia del mobiliario deberás consultarlo directamente con tu asesor comercial PM STEELE®.



Módulo ejecutivo en escuadra con cubierta de vidrio en color blanco y Sillería ejecutiva **Lynix®**. Mesa de juntas **Galant®** con sillas de visita **Auriga®** tapizadas en tela Addison Pera.

Blatt® Electrificación

- La conexión con canaleta (cableado). Solo aplica para escritorios y mesas de juntas con multiport a nivel de cubierta.
- El mutiport aplica únicamente en 4 puertos y se cotiza por separado.



Multiport 4 puertos.

Moodboard

Paleta conceptual utilizada para mostrar acabados y los colores recomendados de PM STEELE®.



! Para conocer más sobre colores de la línea **Blatt®** consulta con tu asesor comercial y visita cualquiera de nuestros showrooms a nivel nacional para conocer los acabados.



Conoce más

Espaset® Ejecutiva



"Organización inteligente, diseño impecable"

- **Diseño funcional y moderno:** La soportería metálica cilíndrica, disponible en diferentes diámetros, no solo aporta un estilo moderno, sino que también incluye la opción de paso de cableado integrado. Este sistema mantiene los cables organizados y fuera de la vista, asegurando un entorno de trabajo limpio y profesional.
- **Personalización de superficies:** Ofrece opciones de cubiertas en chapa de madera para un acabado elegante y natural, o laminado plástico para una opción más resistente y de fácil mantenimiento.

- **Almacenamiento inteligente:** Los muebles de guarda incluyen una variedad de opciones, diseñados para ofrecer soluciones de almacenamiento eficientes. Estos muebles combinan durabilidad y estética, creando un espacio de trabajo organizado y sofisticado.
- **Versatilidad en diseño:** La versatilidad del diseño modular permite crear combinaciones personalizadas según las necesidades del espacio.

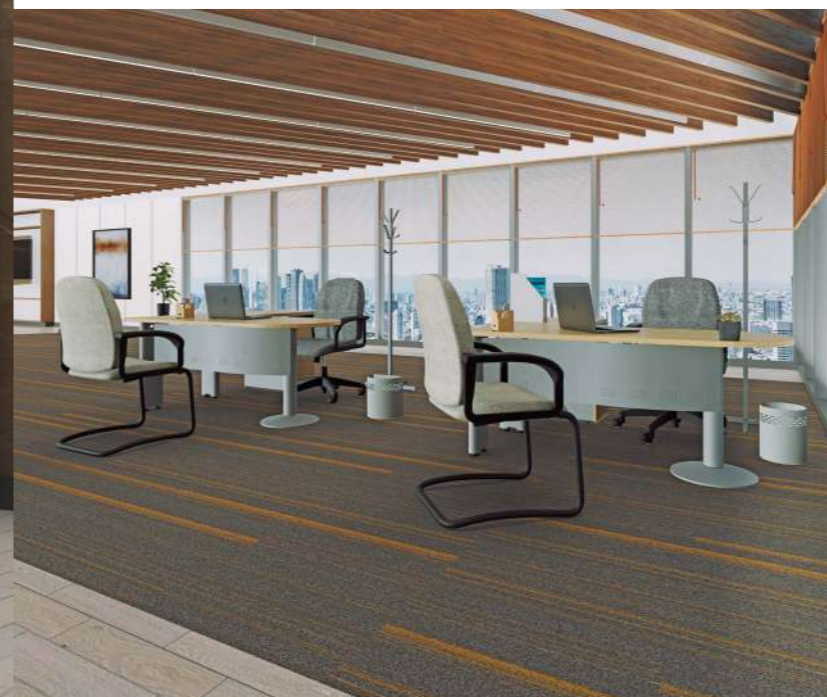

Espaset® Ejecutiva Componentes

Mesas de juntas



Credenza de sobreponer
(4 Puertas)



Gabinete universal



Librero alto



Cajonera alta



Gabinete bajo



Gabinete clóset



Gabinete bajo



Espaset® Ejecutiva Electrificación



- Conexión oculta (cableado) por soporte, solo aplica para mesas de juntas con multiport a nivel de cubierta de manera opcional.
- El multiport aplica únicamente en 4 puertos y se cotiza por separado.

Mesa de juntas con multiport de 4 puertos.

Moodboard

Paleta conceptual utilizada para mostrar acabados y los colores recomendados de PM STEELE®.



! Consulta con tu asesor comercial para más información sobre configuraciones ideales para la línea Espaset® Ejecutiva.

! Para conocer más sobre colores de la línea Espaset® Ejecutiva consulta con tu asesor comercial y visita cualquiera de nuestros showrooms a nivel nacional para conocer los acabados.



Conoce más



"Versatilidad y tecnología en perfecta armonía"

- **Ligereza y estilo moderno:** La soportería de aluminio pulido ofrece un diseño liviano y moderno, ideal para oficinas que buscan proyectar un estilo contemporáneo sin comprometer la durabilidad, mantiene una estética minimalista y sofisticada, perfecta para entornos de trabajo dinámico.
- **Flexibilidad en el armado:** Los escritorios con opciones multifuncionales permiten que cada usuario personalice su espacio según sus necesidades específicas, convirtiendo esta línea en una solución perfecta para oficinas modernas que requieren versatilidad.

- **Conectividad moderna:** La opción de integrar un multiport superior para conectar equipos electrónicos eleva la funcionalidad de los escritorios y las mesas de junta a un nuevo nivel de eficiencia tecnológica.
- **Versatilidad adaptada a las necesidades del usuario:** Esta línea te permite configurar espacios a tu medida, integrando tecnología y estilo. Desde oficinas pequeñas hasta grandes salas de juntas, los usuarios pueden elegir las combinaciones que mejor se adapten a sus necesidades sin comprometer el diseño ni la funcionalidad.

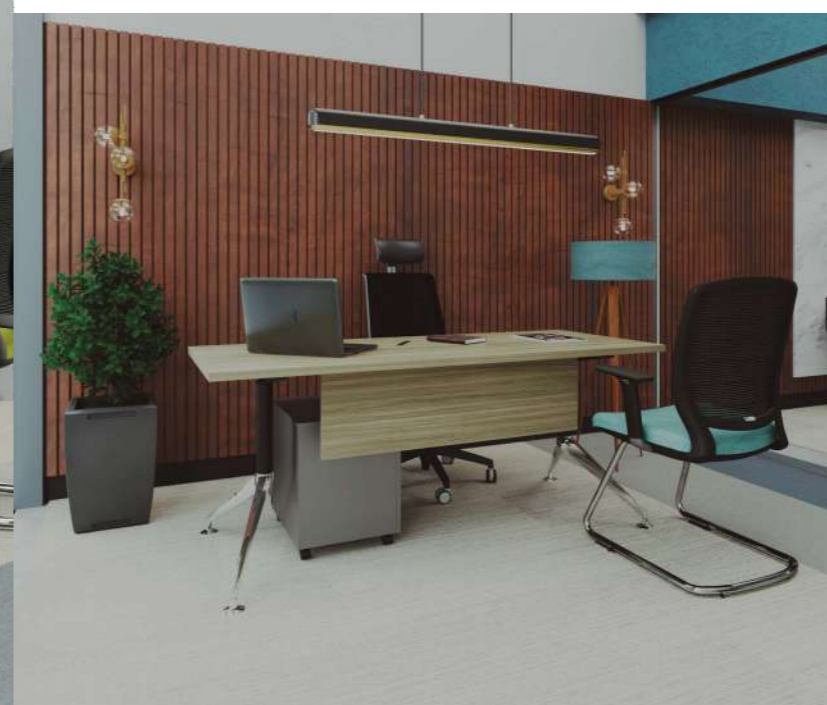



Krom Electrificación

- Alimentación a través de conexiones externas sobre cubiertas por medio canaleta vertical.
- Aplica únicamente en los modelos de multiport Start y Axil.



Escritorio ejecutivo con multiport sobre cubierta.

Moodboard

Paleta conceptual utilizada para mostrar acabados y los colores recomendados de PM STEELE®.



! Para conocer más sobre colores de la línea Krom consulta con tu asesor comercial y visita cualquiera de nuestros showrooms a nivel nacional para conocer los acabados.



Conoce más



"Espacios que se adaptan a ti: *funcionalidad y estilo* en cada detalle"

- **Durabilidad y versatilidad:** La superficie de laminado plástico ofrece una solución durable y resistente para cualquier entorno de oficina. Ideal para espacios de alto tráfico, este material es fácil de mantener, asegurando una estética impecable y de larga duración en todo momento.
- **Armado sencillo y práctico:** El sistema de armado Minifix garantiza una instalación rápida y sencilla sin necesidad de herramientas complejas, ofreciendo flexibilidad para adaptarse a las necesidades cambiantes del entorno de trabajo.

- **Opciones modulares:** Esta línea de mobiliario incluye escritorios, credenzas, gabinetes y archiveros, ofreciendo una solución completa para cualquier oficina. Con opciones de almacenamiento eficiente y diseño funcional.
- **Espacios colaborativos:** Los soportes metálicos permiten armar mesas de trabajo y escritorios en diferentes formas y medidas, facilitando la creación de espacios colaborativos que se adaptan a las necesidades de cada equipo, para crear un ambiente de oficina dinámico.





- Alimentación a través de conexiones externas sobre cubiertas por medio canaleta vertical.
- Aplica únicamente en los modelos de multiport Start y Axil.

Estación de trabajo con multiport sobre cubierta.

Moodboard

Paleta conceptual utilizada para mostrar acabados y los colores recomendados de PM STEELE®.



! Para conocer más sobre colores de la línea Haikú® consulta con tu asesor comercial y visita cualquiera de nuestros showrooms a nivel nacional para conocer los acabados.



Conoce más

Sala de Juntas



■ **Privacidad y concentración:** En cualquier oficina, siempre se requiere tener un punto de encuentro privado como lo es la sala de juntas para una o más personas.

■ **Combina estilo, diseño, funcionalidad y conectividad:** Las cubiertas de trabajo diseñadas para formar las mesas que facilitan reuniones ya sean de negocio, conferencias, anuncios o celebraciones eficaces entre tus colaboradores e invitados.

■ **Elegancia y tecnología:** Súmale ergonomía a tu sala de juntas con sillería cómoda, versátil y funcional para estar en reuniones cortas o prolongadas donde el asistente se sienta invitado a dialogar y escuchar conversaciones en ambientes pensados para ello.

Multiports



Multiport Nacre

- Plástico blanco.
- 2 puertos eléctricos, 1 puerto USB A+C, 1 puerto ciego.
- Requiere perforación especial.

338522XM172



Multiport Burelé

- Plástico blanco tapa blanca/verde.
- 2 puertos eléctricos, 1 puerto USB A+C, 1 puerto ciego.
- Se coloca en grommet.

3373GN22XM172



Multiport Moiré

- Plástico blanco tapa blanca/verde.
- 2 puertos eléctricos, 1 puerto USB A+C, 1 puerto ciego.
- Se coloca en grommet.

3378GN22XM172



Multiport Axil X

- Metálico.
- 2 puertos eléctricos, 1 puerto USB A+C, 1 puerto ciego.
- Se fija sobre cubierta.

252022ZZ07U172



Ellora Tres Puertos

- Aluminio.
- 2 puertos eléctricos, 1 puerto ciego.
- Se requiere perforar cubierta.

820M12EFA21872



Ellora Seis Puertos

- Aluminio.
- 4 puertos eléctricos, 1 puerto USB A+C, 1 puerto ciego.
- La cubierta cuenta con perforación.

BE0251133Z0872



Ellora Cuatro Puertos

- Aluminio.
- 2 puertos eléctricos, 1 puerto USB A+C, 1 puerto ciego.
- La cubierta cuenta con perforación.

BE0251122Z0872



Doble multiport seis contactos

- Aluminio.
- 4 puertos eléctricos, 1 puerto USB A+C, 1 puerto ciego.
- Se fija sobre cubierta.

X12EFA21821872



Interports de plástico

- Plástico negro y gris.
- 2 puertos eléctricos, 2 puertos ciego.
- Se requiere perforación.

BE01525SF0472
BE01525SF0272



Ellora B-2 y B-3

- 2 y 3 puertos eléctricos / 2 y 3 puertos ciegos.
- Estructura de aluminio.
- La tapa abre y cierra manualmente, puede utilizarse mientras la tapa está cerrada.
- Requiere perforación en la superficie.

02511B2224
02511B3324

Color: negro, blanco y gris

*Nota: la conexión USB es para carga eléctrica de dispositivos móviles.



Start

- Metálico en negro, gris y blanco.
- 2 puertos eléctricos, 1 puerto USB A+C, 1 puerto ciego.
- Se fija sobre cubierta.

Color: negro, gris y blanco

*Nota: la conexión USB es para carga eléctrica de dispositivos móviles.

RT22EM



Grommet de carga por inducción

- Plástico negro y blanco.
- Carga por inducción (Tecnología Qi).
- Montaje en grommet.

*Nota: carga eléctrica para dispositivos móviles.

BE05887Q1



Grommet de carga USB A y USB C

- Plástico negro y blanco.
- Puerto USB A+C de 18 W.
- Montaje en grommet.

*Nota: carga eléctrica para dispositivos móviles.

BO5842USB



BECAVEF49L



BECAVEF30L

Canaleta vertical

- Plástico negro y gris.
- Longitudes de 0.75 y 1.15 m.
- Montaje bajo cubierta.



Dubbel

- Plástico negro, gris y blanco.
- 2 puertos eléctricos, 1 puerto USB A+C.
- Montaje bajo cubierta.

BE07159UMJX108

Estaciones Operativas

Índice Estaciones Operativas

Benching

- 86 Sanders®
- 92 Galant®
- 98 STEELE® LT
- 102 Aurean®
- 106 Elevato®

División de Espacios

- 108 Espaset® III
- 114 STEELE ART®

- 118 STEELE® Lite
- 120 Recepciones
- 122 Sistema Eléctrico
- 123 Accesorios de Oficina

*“Funcionalidad, eficiencia y orden
para impulsar el desempeño de tu empresa”.*

■ En PM STEELE® nuestro mobiliario para áreas operativas ha sido concebido para satisfacer tus necesidades, creando espacios laborales más dinámicos, eficientes y organizados.

■ Nuestras líneas están diseñadas para dar forma a entornos laborales que faciliten el flujo de actividades, aumentando así la eficiencia y el desempeño de tu organización.



"Conectividad y orden en un solo mueble"

- **Mobiliario funcional y estético:** Descubre nuestra línea de muebles con soportes tubulares metálicos, diseñados para combinar estilo y durabilidad, ideales para cualquier espacio.
- **Organización y conectividad simplificada:** Con cubiertas perforadas para fácil acceso a conexiones y canaletas para ocultar el cableado, nuestros muebles ofrecen una experiencia de trabajo sin desorden.

- **Versatilidad y almacenamiento en un solo lugar:** Optimiza tu espacio con elementos multifuncionales de guarda, perfectos para almacenamiento y organización de equipos y accesorios.
- **Diseño e imagen:** Variedad de acabados y colores (laminados plásticos, telas y cristal) para crear ambientes a las necesidades o imágenes corporativas del usuario.



Sanders® Componentes

Librero colgante con puertas



Libreros de sobreponer



Librero colgante individual



Librero colgante sin puertas



Libreros de sobreponer



Librero alto



Archivero con nicho



Gabinete universal



Gabinete clóset



Gabinete bajo



Gabinete 2 puertas



Archivero



Torre de guarda



Locker (4 puertas)



Credenza de sobreponer (4 puertas)



Guardas con librero



Sanders® Plano Elevado

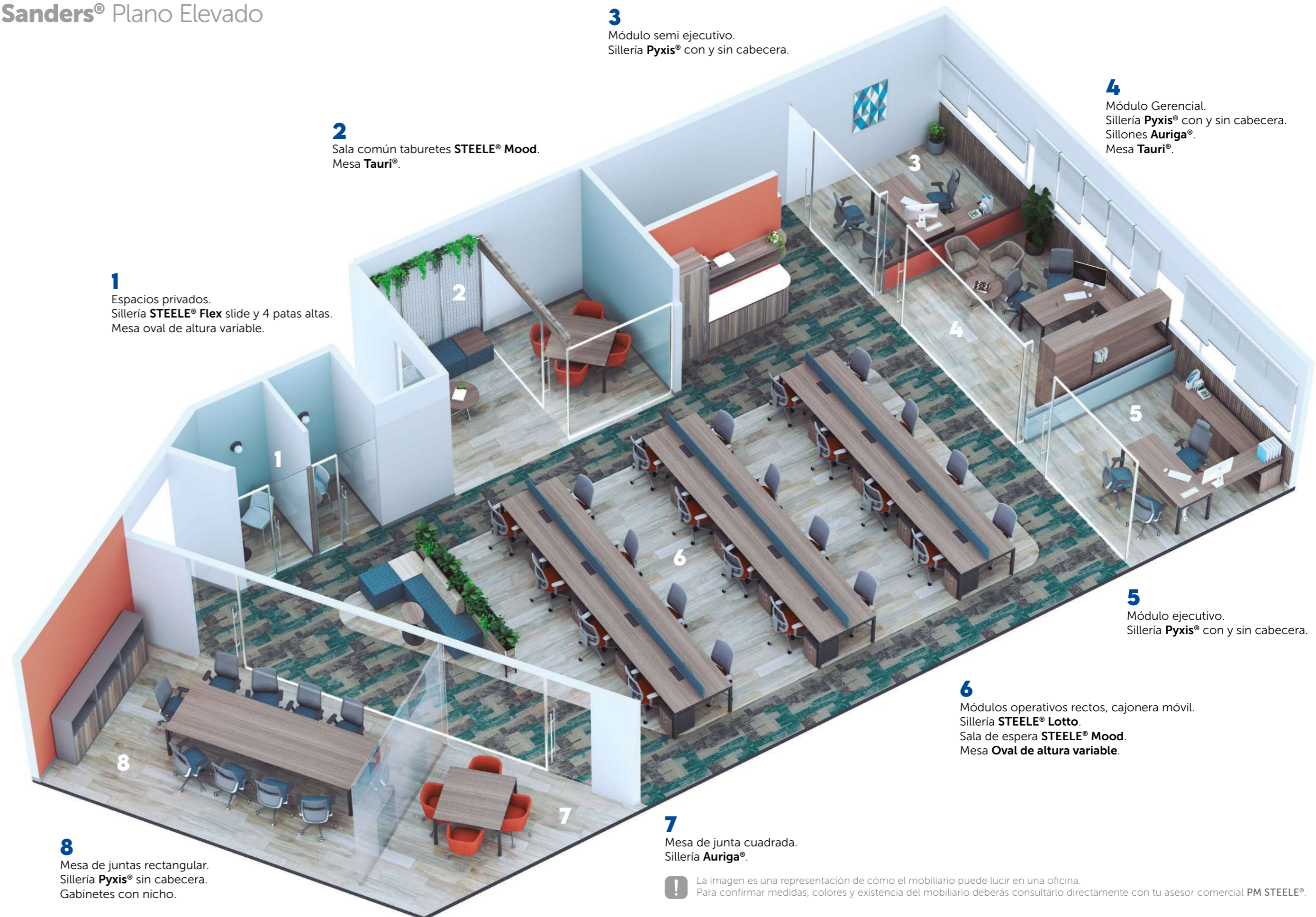

1 Espacios privados.
Sillería **STEELE® Flex** slide y 4 patas altas.
Mesa oval de altura variable.

2 Sala común taburetes **STEELE® Mood**.
Mesa **Tauri®**.

3 Módulo semi ejecutivo.
Sillería **Pyxis®** con y sin cabecera.

4 Módulo Gerencial.
Sillería **Pyxis®** con y sin cabecera.
Sillones **Auriga®**.
Mesa **Tauri®**.

5 Módulo ejecutivo.
Sillería **Pyxis®** con y sin cabecera.

6 Módulos operativos rectos, cajonera móvil.
Sillería **STEELE® Lotto**.
Sala de espera **STEELE® Mood**.
Mesa **Oval de altura variable**.

7 Mesa de junta cuadrada.
Sillería **Auriga®**.

8 Mesa de juntas rectangular.
Sillería **Pyxis®** sin cabecera.
Gabinets con nicho.

! La imagen es una representación de cómo el mobiliario puede lucir en una oficina. Para confirmar medidas, colores y existencia del mobiliario deberás consultarlo directamente con tu asesor comercial **PM STEELE®**.

! Consulta con tu asesor comercial para más información sobre configuraciones ideales para la línea **Sanders®**.



Módulo operativo cubiertas y frentes laminado plástico Fresno y estructuras Gris Oxford, mamparas de sobreponer tapizado tela Addison Zafiro. Silla STEELE® Lotto tapizado Addison Naranja.



- Charolas pasacables o soporte bajo cubierta para ocultar cableado dependiendo la configuración.
- Tapa metálica para cubierta en color negro, gris oxford, aluminio o blanco.

Módulo operativo con conexión convencional a través de soportes y charolas.

Moodboard

Paleta conceptual utilizada para mostrar acabados y los colores recomendados de PM STEELE®.



! Para conocer más sobre colores de la línea Sanders® consulta con tu asesor comercial y visita cualquiera de nuestros showrooms a nivel nacional para conocer los acabados.

Conoce más



"Ligereza y diseño para un espacio de trabajo eficiente"

- **Estilo personalizable para oficinas modernas:** Ofrece soporte estilizado y opciones de color que se adaptan a la personalidad de tu espacio, con mamparas de división disponibles en cuatro materiales.
- **Divisiones adaptables y almacenamiento inteligente:** Con mamparas en distintos materiales y elementos de guarda opcionales, esta línea permite crear espacios de trabajo personalizados y organizados para cada equipo.
- **Versatilidad y diseño para cualquier entorno:** Este mobiliario modular es perfecto para oficinas que buscan un toque moderno y adaptabilidad en cada puesto de trabajo.
- **Estilo, funcionalidad y color en un solo mobiliario:** Dale a tu oficina un look único con muebles estilizados, opciones de colores vibrantes y almacenamiento inteligente. Crea espacios de trabajo que inspiran.

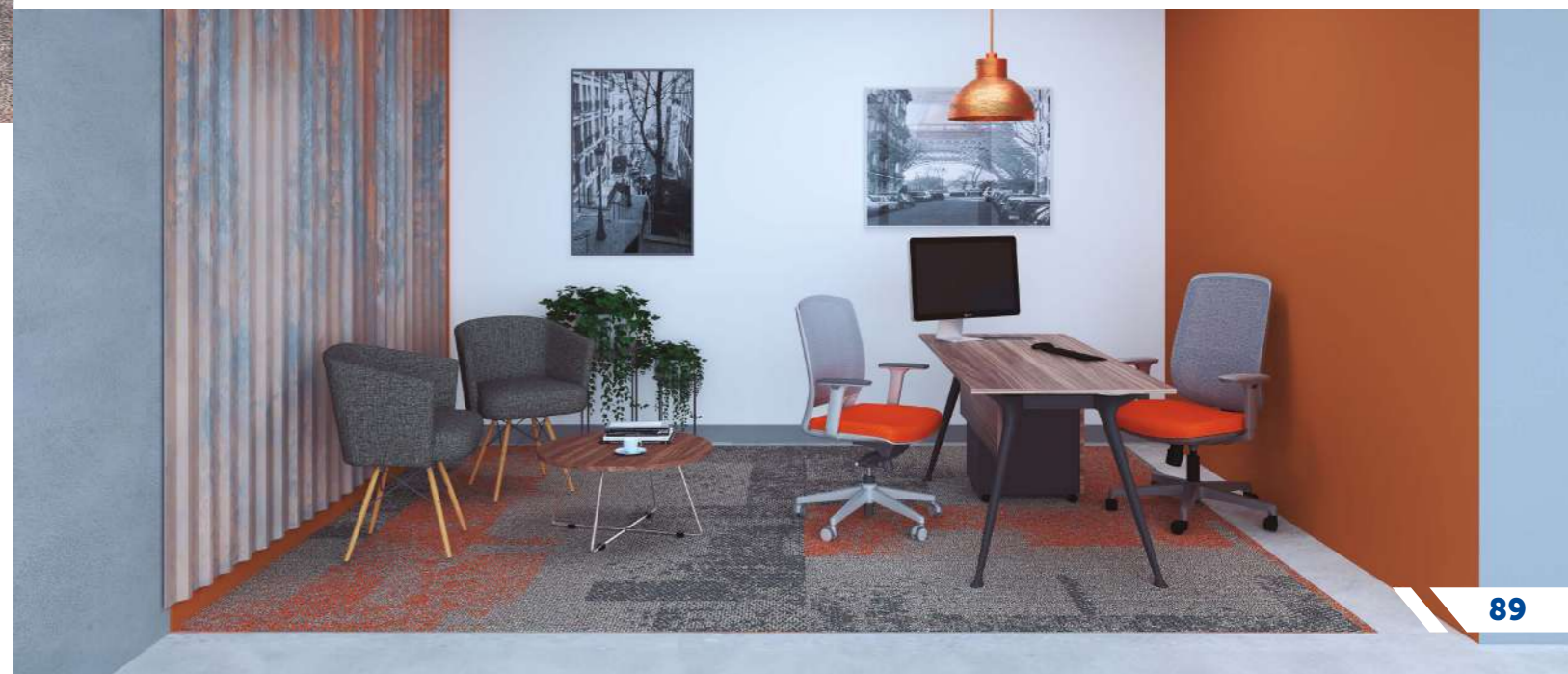
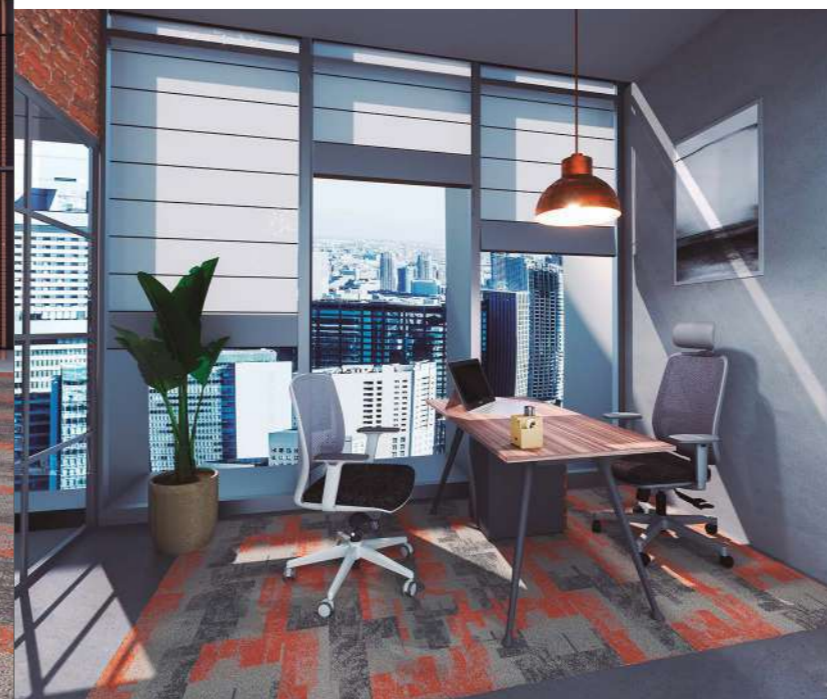



Galant® Plano Elevado

1

Sala común.
Sofás **Dynamic**®.
Mesa **Krom**.
Taburetes **Circulares**.
Mesa **Oval** de altura variable.

3

Mesa de juntas circular.
Sillería **Auriga**®.

4

Mesa de juntas rectangular.
Sillería **STEELE**® **Lotto**.

2

Área de café.
Mesa **Tauri**®.
Sillería **Auriga**®.

7

Módulo semi ejecutivo.
Sillería **STEELE**® **Lotto** y **Lacerta**®.

5

Módulo semi ejecutivo.
Sillería **STEELE**® **Lotto** y **Auriga**®.
Mesa centro **Tauri**®.

6

Módulo operativo recto laminado plástico.
Elemento de guarda móvil.
Sillería **STEELE**® **Lotto**.
Mampara sobreponer en vidrio.



La imagen es una representación de cómo el mobiliario puede lucir en una oficina.
Para confirmar medidas, colores y existencia del mobiliario deberás consultarlo directamente con tu asesor comercial PM STEELE®.



Módulo operativo recto, laminado plástico Neo, mampara de sobreponer en vidrio pintado negro. Sillería STEELE® Lotto Addison Naranja.



- Charolas ejecutivas para conexión eléctrica y de voz y datos.
- Tapa metálica o aluminio.

Módulo semi ejecutivo con canaleta vertical flexible.

Moodboard

Paleta conceptual utilizada para mostrar acabados y los colores recomendados de PM STEELE®.



! Para conocer más sobre colores de la línea Galant® consulta con tu asesor comercial y visita cualquiera de nuestros showrooms a nivel nacional para conocer los acabados.



Conoce más



"Evoluciona tus espacios con muebles que se adaptan a ti"

- **Estructura tubular en forma de marco:** Diseño resistente y minimalista, perfecto para oficinas modernas.
- **Modularidad y personalización:** Integración de muebles de guarda y mamparas divisorias que permiten configuraciones flexibles.
- **Materiales de alta calidad:** Mamparas en laminado plástico y tela, ideales para estética y funcionalidad.
- **Compatibilidad entre líneas:** Posibilidad de combinar con guardas de otras líneas, maximizando la versatilidad.
- **Optimización del espacio:** Soluciones que separan áreas de trabajo sin necesidad de remodelaciones permanentes.





STEELE® LT Electrificación

- Charolas pasacables o soporte bajo cubierta para ocultar cableado dependiendo la configuración.
- Tapa metálica en color negro, gris oxford, aluminio o blanco.



Módulo operativo con conexión convencional a través de soportes y charolas.

Moodboard

Paleta conceptual utilizada para mostrar acabados y los colores recomendados de PM STEELE®.



! Para conocer más sobre colores de la línea STEELE® LT consulta con tu asesor comercial y visita cualquiera de nuestros showrooms a nivel nacional para conocer los acabados.



Conoce más

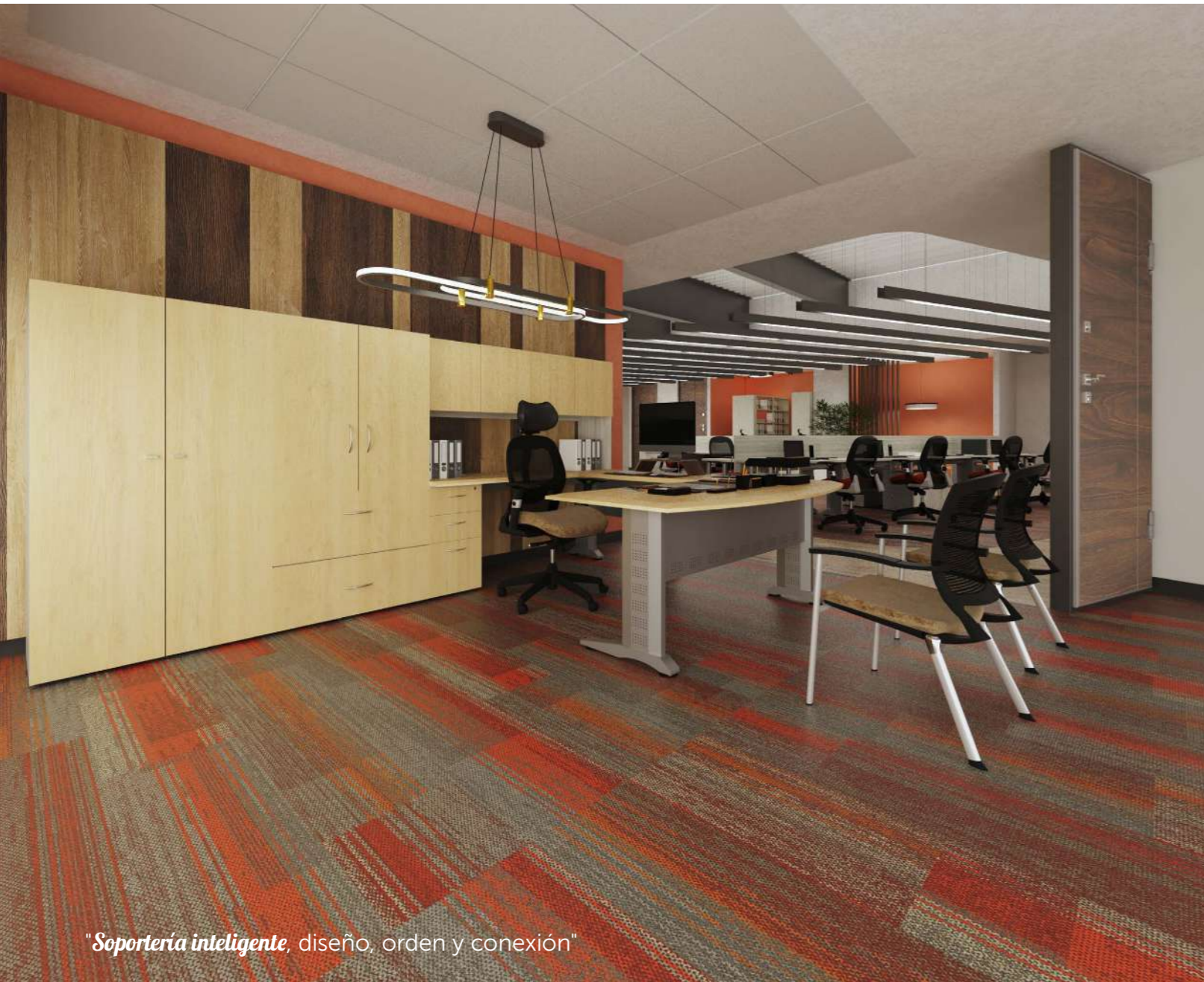

"Soportería inteligente, diseño, orden y conexión"

- **Diseño integral para oficinas modernas:** Esta línea de soportería no solo es un soporte, sino una solución integral que combina diseño, organización y tecnología para crear oficinas funcionales, modernas y con estilo.
- **Superficies variadas para cada estilo de oficina:** Las cubiertas en chapa de madera aportan un toque cálido y profesional, mientras que el laminado plástico garantiza resistencia y fácil mantenimiento. Esta variedad de materiales permite personalizar el mobiliario según el estilo y necesidades de cada oficina.

- **Perforaciones:** Las perforaciones en la soportería aportan un toque estético que eleva el diseño del mobiliario. Perfectas para oficinas contemporáneas que buscan funcionalidad sin sacrificar el estilo.
- **Espacio para Conducción de Cableado:** El diseño de la soportería incluye espacios dedicados para la conducción de cableado, manteniendo los cables ocultos y organizados. Esto asegura un entorno de trabajo limpio, profesional y libre de distracciones.

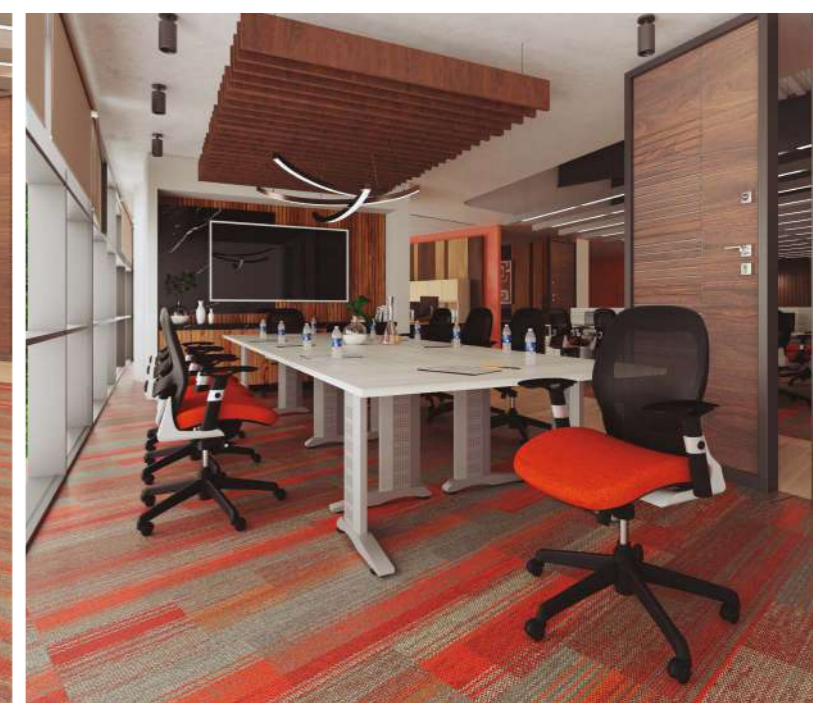



- Soporte para conducción y conexión a través de la charola.
- Paso de cableado a través del gromet de la cubierta.



Mesa individual de trabajo.

Moodboard

Paleta conceptual utilizada para mostrar acabados y los colores recomendados de PM STEELE®.



! Para conocer más sobre colores de la línea Aurean® consulta con tu asesor comercial y visita cualquiera de nuestros showrooms a nivel nacional para conocer los acabados.



Conoce más



"Altura ajustable, funcionalidad incomparable"

- **Ergonomía y salud laboral:** estas mesas permiten alternar fácilmente entre trabajar sentado o de pie, mejorando la postura y promoviendo un entorno de trabajo más saludable y dinámico.
- **Personalización:** Memorias programables y accesorios como ductos para cableado y mamparas adaptables que optimizan cualquier espacio.
- **Estética moderna y profesional:** Diseño atractivo que se adapta a oficinas o espacios en casa.
- **Orden y estilo en cada detalle:** La opción de integrar un ducto para ocultar el cableado asegura un espacio de trabajo limpio y organizado. Este diseño no solo mejora la estética, sino que también evita enredos y facilita la conexión de dispositivos, ideal para oficinas modernas y tecnológicas.

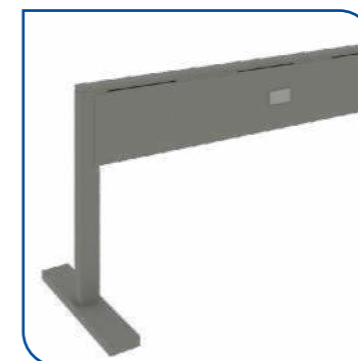

Ducto Electrificable



Control de altura



Canaleta vertical para cables

	Medidas	Material
7UELDUI7224P	1.80 x 0.62 x 0.05m	Metal
7UELDUI6024P	1.50 x 0.62 x 0.05m	
7UELDUI4824P	1.20 x 0.62 x 0.05m	
7UELDUC7224P	1.80 x 0.62 x 0.05m	
7UELDUC6024P	1.50 x 0.62 x 0.05m	
7UELDUC4824P	1.20 x 0.62 x 0.05m	
1UMAMEAP4824A	1.20 X 0.60 X 1.08	

! El soporte está disponible exclusivamente en acabado aluminio. La altura del soporte es ajustable entre 0.60 y 1.25 metros.



Conoce más

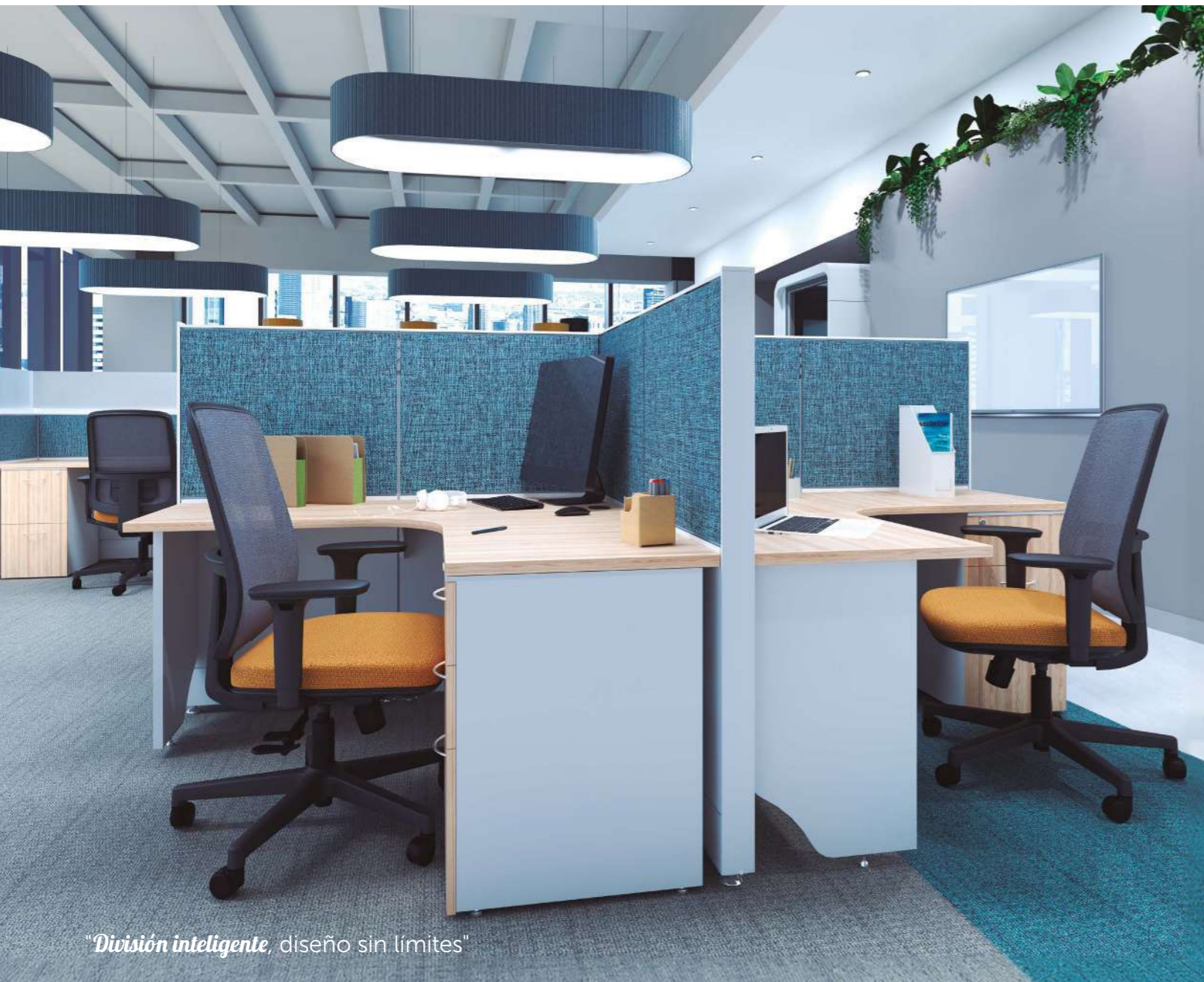

"División inteligente, diseño sin límites"

- **Diseño adaptable para cada espacio de trabajo:** Estas mamparas están disponibles en distintas alturas y configuraciones de gajos, permitiendo dividir y organizar espacios según las necesidades específicas de cada oficina para crear entornos funcionales y modernos.
- **Variedad de materiales, un estilo único:** La línea incluye opciones en distintos materiales y colores, adaptándose al estilo y personalidad de cada oficina. Desde acabados sobrios hasta tonos vibrantes, estas

mamparas permiten combinar diseño y funcionalidad en cualquier espacio de trabajo.

- **Soluciones completas de mobiliario:** Estas mamparas no solo dividen espacios, también están diseñadas para soportar cubiertas de trabajo, gabinetes y libreros superiores. Esta característica maximiza el uso del espacio vertical, combinando almacenamiento y funcionalidad en un solo sistema.



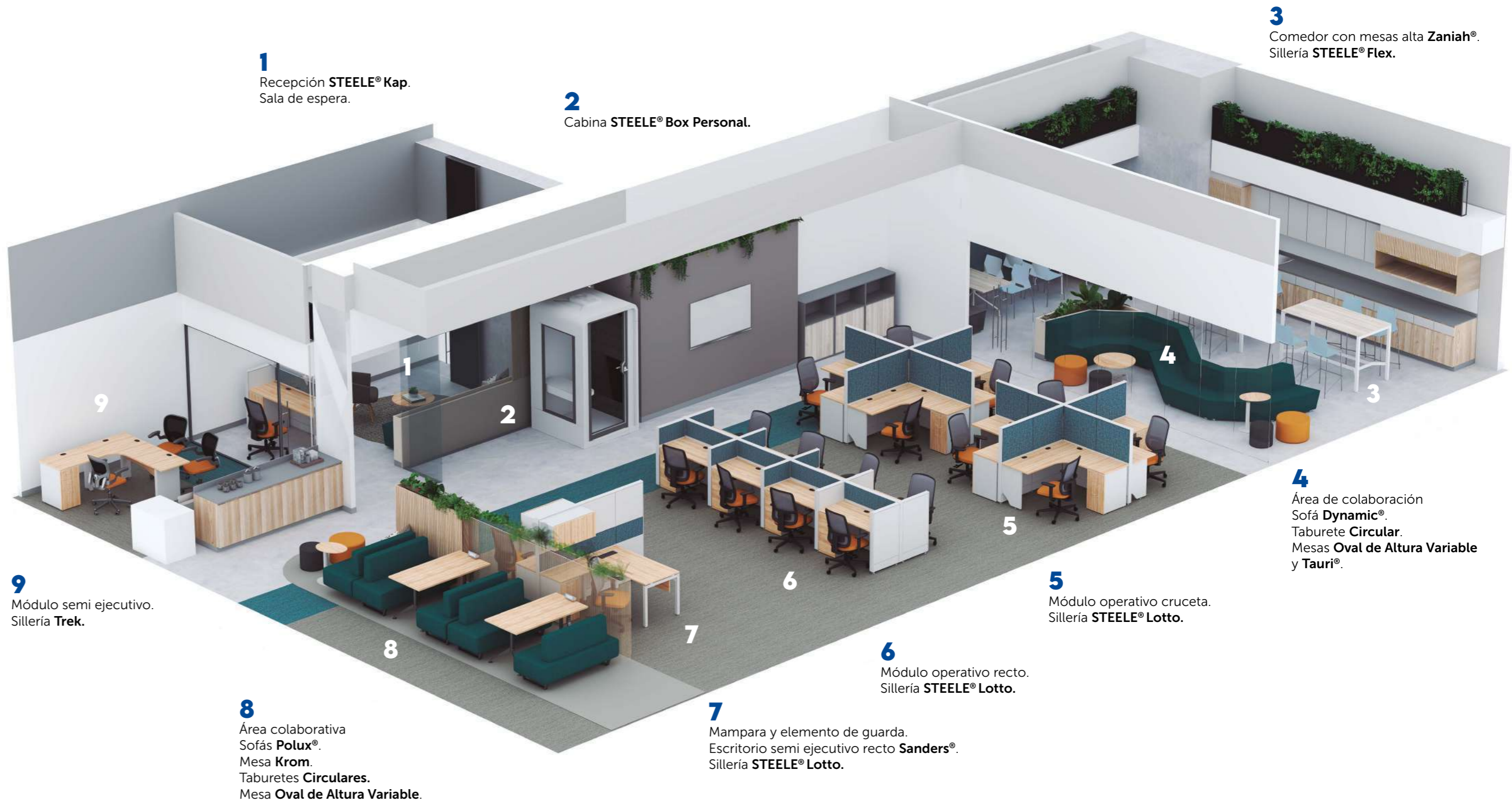

1
Recepción **STEELE® Kap**.
Sala de espera.

2
Cabina **STEELE® Box Personal**.

3
Comedor con mesas alta **Zaniah®**.
Sillera **STEELE® Flex**.

4
Área de colaboración
Sofá **Dynamic®**.
Taburete **Circular**.
Mesas **Oval de Altura Variable**
y **Tauri®**.

5
Módulo operativo cruceta.
Sillera **STEELE® Lotto**.

6
Módulo operativo recto.
Sillera **STEELE® Lotto**.

7
Mampara y elemento de guarda.
Escritorio semi ejecutivo recto **Sanders®**.
Sillera **STEELE® Lotto**.

8
Área colaborativa
Sofás **Polux®**.
Mesa **Krom**.
Taburetes **Circulares**.
Mesa **Oval de Altura Variable**.

9
Módulo semi ejecutivo.
Sillera **Trek**.

! La imagen es una representación de cómo el mobiliario puede lucir en una oficina.
Para confirmar medidas, colores y existencia del mobiliario deberás consultarlo directamente con tu asesor comercial PM STEELE®.



Módulo operativo en cruceta, laminado plástico Roble Merida, mampara tapizada en tela Addison Zafiro. Sillería STEELE® Lotto Addison Naranja.

- Conexión a través de zoclo de la estructura.
- Conducción de voz y datos a distintas alturas.



Módulo operativo con conexión a través de sistema eléctrico.

Moodboard

Paleta conceptual utilizada para mostrar acabados y los colores recomendados de PM STEELE®.



! Para conocer más sobre colores de la línea Espaset® III consulta con tu asesor comercial y visita cualquiera de nuestros showrooms a nivel nacional para conocer los acabados.



Conoce más



"Modularidad que define tu espacio"

- **Materiales que inspiran, colores que destacan:** Esta línea combina gajos en una amplia gama de materiales y colores, permitiendo crear oficinas con personalidad única. Desde la calidez de la tela hasta la resistencia del metal o la practicidad del laminado plástico, cada espacio refleja estilo y funcionalidad.
- **Construye espacios únicos con diseño modular:** Con una estructura de postes tubulares y marcos metálicos, esta línea ofrece un diseño modular que permite

adaptarse a oficinas de cualquier tamaño. Su capacidad para integrarse con cubiertas, gabinetes y libreros superiores maximiza la utilización del espacio.

- **Mobiliario que transforma tu oficina:** Esta línea de mobiliario combina diseño, operatividad y personalización, ofreciendo soluciones completas para oficinas modernas que buscan maximizar la eficiencia.

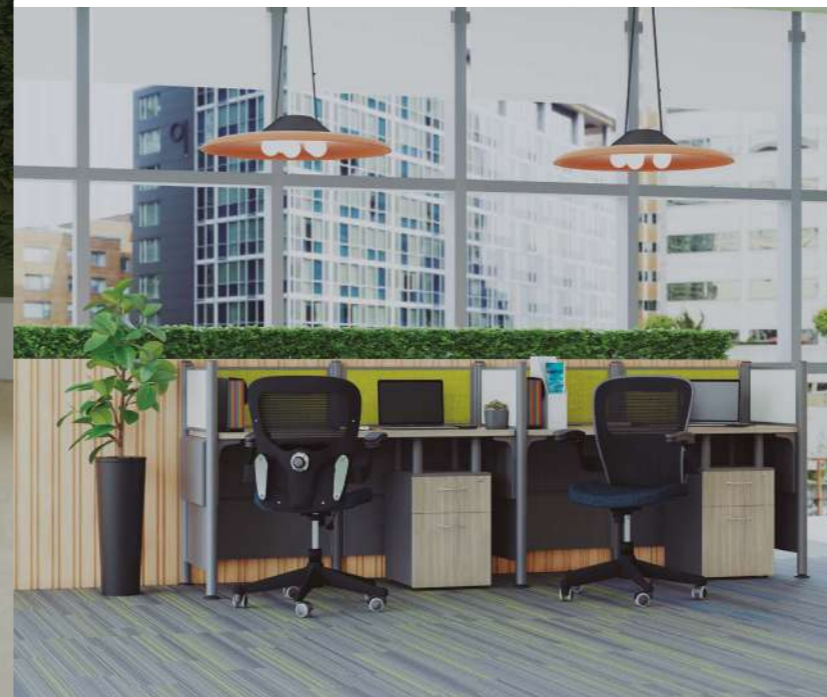



STEELE ART® Electrificación

- Conexión a través de pasacables y conducción del cableado a través del poste.
- Opcional sistema eléctrico o conexión convencional.



Módulo operativo recto con sistema eléctrico.

Moodboard

Paleta conceptual utilizada para mostrar acabados y los colores recomendados de PM STEELE®.



! Para conocer más sobre colores de la línea STEELE ART® consulta con tu asesor comercial y visita cualquiera de nuestros showrooms a nivel nacional para conocer los acabados.



Conoce más



"Define tu espacio, mamparas que marcan la diferencia"

- **Solución flexible para espacios en evolución** Ideales para oficinas dinámicas en empresas creativas, tecnológicas o en expansión que requieren adaptarse con agilidad a nuevos equipos y formas de trabajo.
- **Estética funcional** Diseño moderno disponible en varios colores y tamaños que se adapta a distintos estilos de oficina y mobiliario actual, aportando estética y funcionalidad.
- **Instalación sin complicaciones** Se adapta rápidamente a tu superficie de trabajo, permitiendo reorganizar el espacio según las necesidades del equipo.
- **Privacidad sin aislamiento** Delimita áreas personales sin cerrar visualmente el entorno, promoviendo un equilibrio entre enfoque y colaboración.



Herraje



Mampara envolvente o individuales

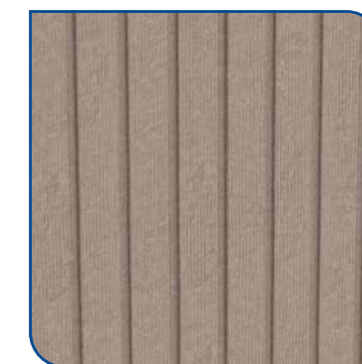

Opciones de diseño (vertical)

	Frente	Fondo	Altura	Tipo
7ULIMAL2412G/RQ	0.50 cm	0.09	0.30	Lateral
7ULIMAL3012G/RQ	0.65 cm			
7ULIMAL2424G/RQ	0.50 cm			
7ULIMAL3024G/RQ	0.65 cm			
7ULIMAF4812G/RQ	1.15	0.09	0.30	Frontal
7ULIMAF6012G/RQ	1.45			
7ULIMAF7212G/RQ	1.75			
7ULIMAF4824G/RQ	1.15			
7ULIMAF6024G/RQ	1.45	0.09	0.60	Frontal
7ULIMAF7224G/RQ	1.75			
7ULIMAE4832LQ	1.20	0.43	0.80	Envolvente
7ULIMAE6032LQ	1.50	0.58		



Consulta con tu asesor comercial para más información sobre la línea STEELE® Lite.



Conoce más

Recepciones

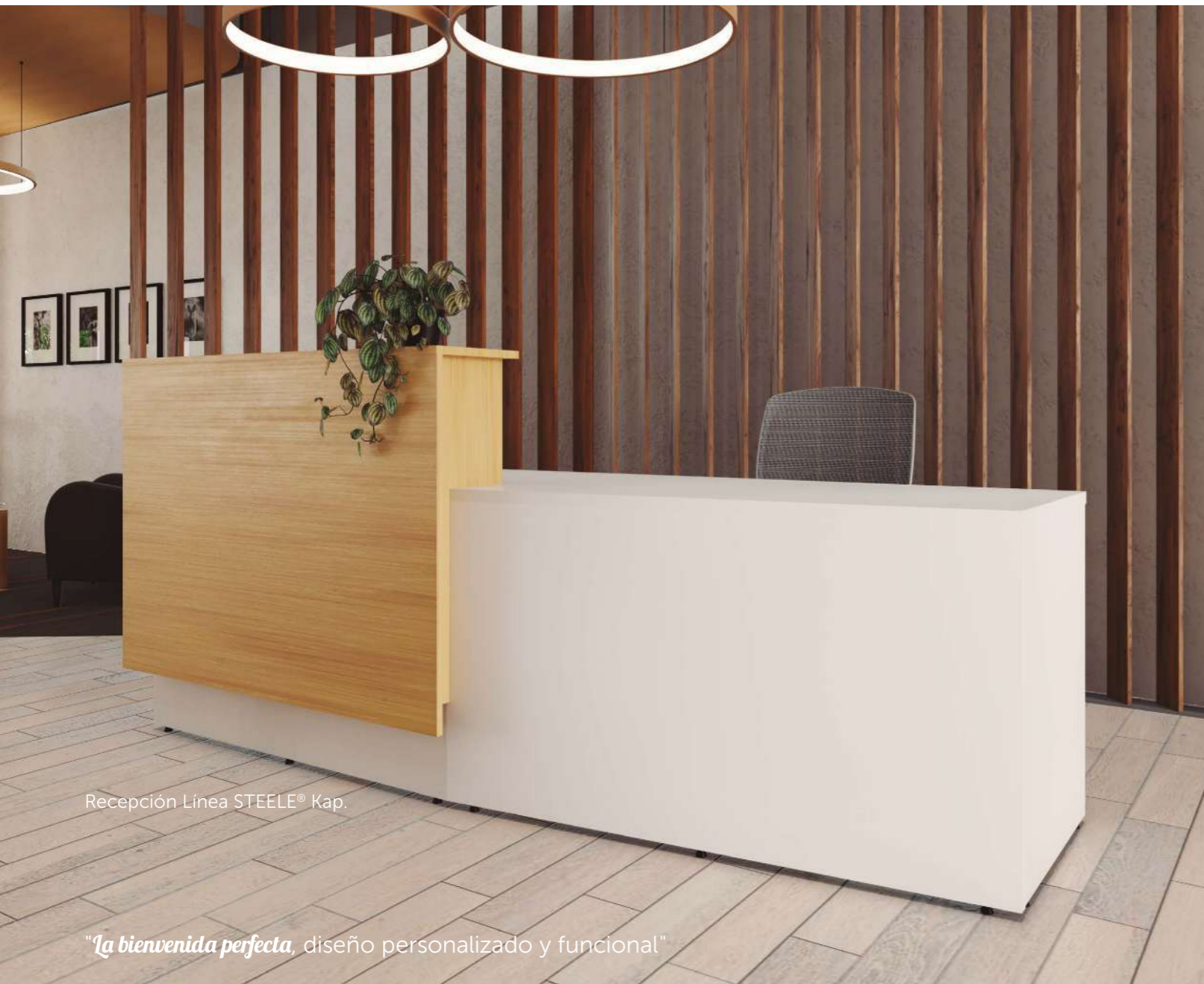

Recepción Línea STEELE® Kap.

"La bienvenida perfecta, diseño personalizado y funcional"

- **Primera impresión que perdura:** Diseñadas para proyectar profesionalismo y confianza desde el primer contacto, nuestras recepciones elevan la imagen de marca y fortalecen la experiencia del visitante.
- **Diseño funcional y elegante:** Combina estética moderna con soluciones ergonómicas y de



Conoce más



Consulta con tu asesor comercial para más información sobre la línea STEELE® Kap.

- almacenamiento que optimizan el flujo de trabajo sin comprometer el estilo.
- **Adaptabilidad a cada espacio:** Disponibles en configuraciones modulares o específicas según la línea lo que permite personalizarla o ajustarlas a las necesidades específicas de la empresa.
- **Durabilidad que respalda la inversión:** Fabricadas con materiales de alta calidad y acabados resistentes al uso diario, garantizando larga vida útil y fácil mantenimiento.



Recepción Línea STEELE ART®.



Recepción Línea Espaset® III.

Diagrama de conexión eléctrica

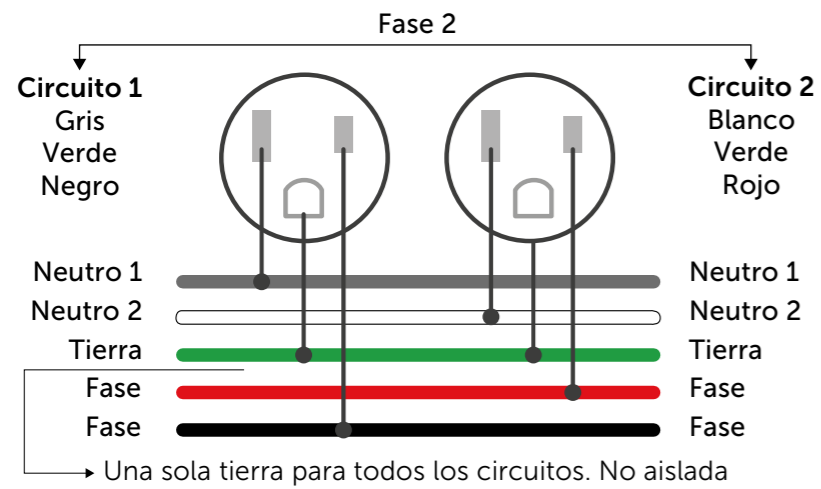

! Consulta con tu asesor comercial tus necesidades de conectividad. Estos sistemas son aplicables para cualquier configuración de estaciones operativas benching y división de espacios.

BE524262G1C - Negro
BE524262G2BB - Naranja



Contacto Doble

- Circuito I corriente normal.
- Circuito II corriente regulada.



Conector en "Y"

- Permite hacer conexiones en L, T y X.

BE52413224



Conector Recto

- Permite conectar dos cables de paso con conexión macho.

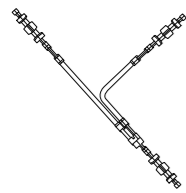

Conexión en "T"

- Dos arneses y un conector en "Y".



Conexión recta

- Dos arneses de manera lineal.

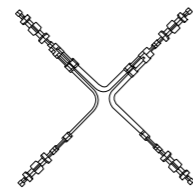

Conexión en "X"

- Cuatro arneses y dos conectores en "Y".
- Opcional dos cables de paso.

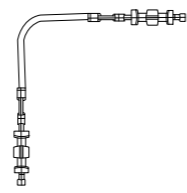

Conexión en "L"

- Un arnés y un cable de paso.



Arnés doble cara para mamparas

- Elementos donde se encuentran las cajas para instalar los contactos.

BE08077



Bracket para arnés

- Accesorio para fijar cada una de las cajas de contactos del arnés a la estructura.



Cables de paso

- Su función es continuar la instalación eléctrica sin la necesidad de colocar arnés donde no se requiere.

E818072



Cable de alimentación

- Sirve para conectar el sistema de arneses a la corriente general del edificio.



23HBRPMSA

Porta monitor

- Brazo para monitor sencillo (aluminio), no incluye monitor.
- Tamaño máximo de monitor 17".

Equipos de Oficina



11057565

Perchero



11047564

Cesto Metálico

PRODUCTO DESTACADO
22103CTOMLU1828



Cesto Media Luna

PRODUCTO DESTACADO
22103CTORED2431



Cesto Circular

- 122 **Cajoneras**
- 123 **Archiveros Laterales**
- 124 **Archiveros Verticales**
- 125 **Armarios**

*"Organización que se
adapta a tu espacio.
Todo en su lugar, siempre a la mano"*

■ En **PM STEELE®** sabemos que mantener el orden es esencial para un ambiente de trabajo eficiente. Por eso, diseñamos soluciones de guarda que se ajustan a tus necesidades y al ritmo de tu empresa.

■ Nuestra gama de cajoneras, archiveros y armarios está pensada para ayudarte a organizar documentos y objetos personales de manera práctica y segura. Ya sea en áreas compartidas o estaciones individuales, ofrecemos opciones que combinan funcionalidad y estilo.

Cajoneras



Alta Fija 3 Gavetas

Mediana Fija 2 Gavetas

Baja Móvil 2 Gavetas
Cuerpo y frente en laminado plástico

Baja Móvil 2 Gavetas



Alta Delgada Fija 3 Gavetas



Gabinete Bajo Cubierta

	Dimensiones			Acabados	
	Frente	Fondo	Altura	Cuerpo	Frente
7UCUCPA46F2PC/A/P	0.39	0.46	0.72	Metálico	Chapa Precompuesta / Laminado Plástico / Metal
7UCUCPA46F3PC/A/P					
7UCUCPA56F2PC/A/P	0.39	0.56	0.72		
7UCUCPA56F3PC/A/P					
7UCUCPM46M2PC/A/P	0.39	0.46	0.55		
7UCUCPM46F2PC/A/P	0.39	0.46	0.72		
7UCUCPM56M2PC/A/P	0.39	0.56	0.55		
7UCUCPM56F2PC/A/P	0.39	0.56	0.72		
7UCUCPB50M2PC/A/P	0.39	0.50	0.51		
7UCUCMM201AC	0.40	0.50	0.51	Laminado Plástico	Chapa Precompuesta
7UCUCMM201AA				Laminado Plástico	
7UCUCPD46F3PC/A/P	0.30	0.46	0.72	Metálico	Chapa Precompuesta / Laminado plástico / Metal
7UCUCPD56F3PC/A/P		0.56			
7UCUCPD46M2PC/A/P		0.46	0.55		
7UCUCPD56M2PC/A/P		0.56			
7UCUGBC40F1PA		0.40	0.60		

■ **Organización que se mueve contigo:** Complementa tu escritorio con nuestras cajoneras, diseñadas para mantener tus documentos y papelería personal siempre organizados. Ideales para guardar documentos de tamaño carta u oficio, ofrecen una solución práctica y elegante para cualquier espacio de trabajo.

■ **Versatilidad en cada modelo:** Elige entre opciones fijas para un almacenamiento directo y a la mano, o móviles para tener mayor flexibilidad en tu oficina.

■ **Estilo que combina con todo:** Encuentra la opción perfecta para tus necesidades de organización y espacio, elige entre toda la gama disponible en diferentes tamaños, estilos y configuraciones.

■ **Personaliza tu estilo:** Disponibles con frentes en Chapa precompuesta, laminado plástico o metal, así como tres opciones de jaladera: Berlín, Leno y Mónaco, puedes seleccionar el diseño que más se adapte a la personalidad de tu oficina.



Conoce más

! Consulta con tu asesor comercial y conoce más de nuestras cajoneras.

Archiveros Laterales



■ **Organización con seguridad:** Optimiza tu espacio de trabajo con nuestros archiveros laterales, diseñados para clasificar, almacenar y proteger documentos, artículos o pertenencias de valor empresarial y personal.

■ **Seguridad inteligente:** Cuentan con un sistema que impide la apertura simultánea de dos gavetas, brindando mayor estabilidad y evitando accidentes en la oficina.

■ **Orden y eficiencia al alcance de tu mano:** Estos archiveros no solo ofrecen áreas de guarda para la consulta constante de documentos, sino que también pueden integrarse con escritorios para formar módulos de trabajo altamente funcionales.

■ **Estilo y durabilidad:** Disponibles en cuerpo metálico y frentes en chapa precompuesta, laminado plástico o metal, con acabados que se adaptan a la estética de cualquier espacio profesional.

	Dimensiones			Acabados	
	Frente	Fondo	Altura	Cuerpo	Frente
3UAL8752PP/A/C	0.75	0.50	0.72	Metálico	Metal / Laminado Plástico / Chapa Precompuesta
3UAL8902PP/A/C	0.90		0.72		
3UAL8753PP/A/C	0.75		1.07		
3UAL8903PP/A/C	0.90		1.07		
3UAL8754PP/A/C	0.75		1.42		
3UAL8904PP/A/C	0.90		1.42		

! Consulta con tu asesor comercial para obtener más información de nuestros archiveros.



Conoce más

Archiveros Verticales



- **Organización en todos los niveles:** Maximiza el espacio y el orden en tu oficina o almacén con nuestros archiveros verticales. Diseñados para guardar documentos de forma segura y organizada, son el complemento perfecto.
- **Adaptabilidad a cualquier espacio:** Disponibles en modelos de 2, 3 o 4 gavetas, estos archiveros se ajustan a espacios pequeños o grandes, ofreciendo versatilidad sin comprometer su funcionamiento.

- **Diseño práctico y resistente:** Fabricados en cuerpo y frentes metálicos, cuentan con jaladera integrada y cerradura frontal para mayor seguridad y comodidad en su uso diario.

	Dimensiones			Acabados	
	Frente	Fondo	Altura	Cuerpo	Frente
3UAV44GP	0.46	0.55	1.26	Metálico	Metálico
3UAV43GP			0.97		
3UAV42GP			0.68		



Conoce más



Consulta con tu asesor comercial y descubre cómo estos archiveros pueden mejorar la organización en tu empresa.

Armarios



- **Almacenamiento práctico:** Nuestros armarios son la solución perfecta para empresas y negocios que necesitan optimizar espacios y ofrecer almacenamiento seguro, ya sea para sus equipos o clientes.
- **Versatilidad para múltiples entornos:** Ideales para oficinas con espacios compartidos o sin estaciones asignadas, coworkings, clínicas y otros lugares donde se requiera un almacenamiento práctico y seguro.
- **Seguridad a tu medida:** Con opciones de cerraduras convencionales o de combinación, nuestros armarios garantizan que las pertenencias estén protegidas en todo momento.
- **Diseño funcional y personalizable:** Fabricados con cuerpo metálico y frentes en laminado plástico o metal, están disponibles en una variedad de colores permitiendo integrarse al diseño de tu marca.

	Frente	Fondo	Altura	Puertas	Tipo de cerradura		Acabado
					Combinación	Convencional	
12L12740CC6PM	127 cm	40 cm	107 cm	6	✓		Cuerpo metálico y puertas en laminado plástico
12L12740C6PM						✓	
12L12740CC6PLI					✓		Cuerpo y puertas metálicos
12L12740C6PLI						✓	
12L7040CC4PM	70 cm	40 cm	107 cm	4	✓		Cuerpo metálico y puertas en laminado plástico
12L7040C4PM						✓	
12L7040CC4PLI					✓		Cuerpo y puertas metálicos
12L7040C4PLI						✓	



Conoce más



Consulta con tu asesor comercial para más información sobre los diferentes colores de frentes y cuerpo metálico.

De estar

- 128 **Dynamic®**
- 130 **Polux®**
- 132 **Ceti® 360**
- 133 **Naos®**

Sofás

- 134 **14000**
- 135 **13000**
- 135 **12400**

Taburetes

- 136 **STEELE® Mood**
- 137 **STEELE® Nexus**
- 138 **Gota**
- 138 **Circular**

Mesas

- 139 **Zaniah® T**
- 140 **Zaniah® B**
- 141 **Zaniah®**
- 142 **Mesas Plegables**
- 143 **Oval de Altura Variable**
- 143 **Tauri®**
- 144 **Zoe**
- 144 **Liv**
- 145 **Lam**

Cabinas

- 146 **STEELE® Box**

■ Convierte las ideas en acciones con nuestros muebles que crean ambientes donde la creatividad y la comunicación fluyen. Desde áreas de reunión hasta estaciones de trabajo compartidas, nuestros muebles ofrecen el balance perfecto entre colaboración y eficiencia.

■ ¡Dale a tu equipo un espacio dinámico y motivador que fomente el éxito en cada proyecto!

"Diseña *espacios que inspiren a tu equipo* a colaborar"



- **La colección de sofás que se conectan y adaptan a tu estilo:** Dynamic® destaca por su diseño modular y creativo, ideal para fomentar la interacción entre usuarios. Configúralo como desees para añadir un toque de relajación, diversión y estilo a tus espacios.
- **Diseño ergonómico y adaptable:** Con opciones en formas cóncavas, convexas y rectas, este sofá permite crear la combinación perfecta según el espacio disponible, ajustándose a tus necesidades con total comodidad.

- **Personaliza tu espacio de manera creativa:** Configura el ambiente adicionando bancas de 1 y 2 plazas, según el espacio disponible.
- **Energía donde la necesitas:** Disponibles con y sin conectores eléctricos integrados en el asiento que transforman cada espacio en un punto de carga, ideal para usuarios conectados en todo momento.



Combinación de Colores



Conector Eléctrico



Soporte

	Frente total	Fondo total	Altura total	Altura de asiento
DYSOFREC2E	130 cm	80 cm	75.5 cm	40 cm
DYSOFREC2SS				
DYSOFREC1E	76 cm	76 cm		
DYSOFREC1SS				
DYSOFAVO1E	109.5 cm	76 cm		
DYSOFAVO1SS				
DYSOFEXO1E	100 cm	74 cm		
DYSOFEXO1SS				
DYBANREC2E	130 cm	45 cm	40 cm	
DYBANREC2SS				
DYBANREC1E	76 cm	45 cm		
DYBANREC1SS				

! Los modelos están disponibles con o sin conectores eléctricos, según el área en la que se coloquen. Consulta con tu asesor comercial para más información.



Conoce más



Conector Eléctrico

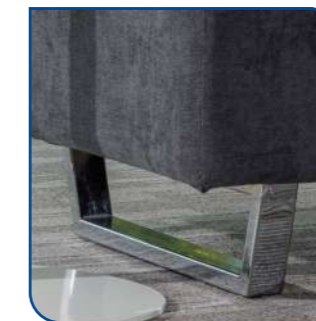

Base Tipo Slide



Respaldo Ergonómico

- **Estilo y modernidad en cada rincón:** Polux® es un sillón moderno y elegante que se adapta a cualquier espacio, desde universidades y recepciones hasta oficinas ejecutivas, brindando un toque sofisticado y contemporáneo.
- **Confort duradero en cada asiento:** Disponible en versiones de 1 y 2 plazas, su acolchonado de alta resistencia garantiza comodidad y durabilidad, asegurando una experiencia de asiento prolongada.

- **Diseño configurable y estético:** Con su diseño modular, Polux® permite configuraciones personalizadas que se ajustan perfectamente a cada espacio y necesidad, optimizando el confort y la operatividad.
- **Base metálica con diseño contemporáneo:** Aporta estabilidad y resistencia, con un diseño moderno que protege el piso y es ideal para áreas de alto tránsito.

	Frente total	Fondo total	Altura total	Altura de asiento
PO1PMG/TFC/L	94 cm	73 cm	87 cm	47 cm
PO2PMG/TFC/L	150 cm			
POEEMG/TFC/L	145 cm	74 cm		
POESMG/TFC/L				
POMEMG/TFC/L	148 cm	120 cm		
POMSMG/TFC/L				

! El soporte está disponible en acabado cromo o aluminio. Consulta con tu asesor comercial para más información.



Conoce más

Ceti® 360



- **Modernidad sencilla para tu oficina:** Su diseño minimalista, se adapta con elegancia a salas de espera, oficinas ejecutivas o áreas comunes, proyectando una imagen profesional y cálida.
- **Personaliza tu estilo:** Este sillón individual combina estilo y utilidad, ofreciendo una estética curva para adaptarse a distintos estilos de interiorismo sin perder la coherencia visual.
- **Adaptabilidad según el entorno:** Se adapta a las necesidades del espacio, ofreciendo la opción de base giratoria o fija.
- **Movilidad sin perder personalidad:** Su versión giratoria ofrece mayor libertad de movimiento y comodidad, ideal para espacios dinámicos.



Variedad de Colores



Respaldo Envoltivo

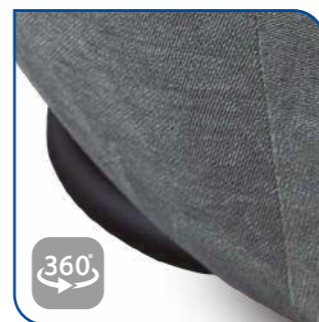

Base Giratoria

	Fronte total	Fondo total	Altura total	Altura de asiento
CT05MTF0	76 cm	75 cm	83 cm	45 cm
CT35MG/TG0	80 cm	71.5 cm		42 cm
CT35MG/TF0				



Conoce más

! Se puede tapizar únicamente en los colores disponibles de la tela Addison y Genova. Consulta con tu asesor comercial para más información.

Naos®

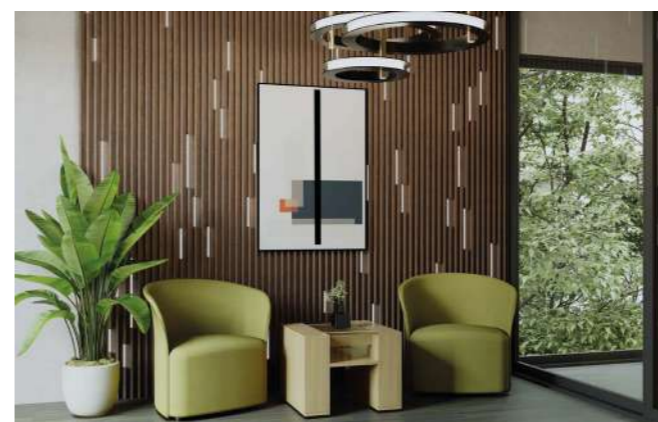

- **Sillón individual perfecto para cualquier entorno profesional:** Ideal para oficinas ejecutivas, áreas de encuentro en la oficina, lobbies y recepciones, este sillón combina funcionalidad y diseño.
- **Diseño cómodo y ligero:** Su respaldo original aporta sencillez y ligereza visual, ideal para crear espacios profesionales, cómodos y acogedores.

	Asiento frente	Asiento fondo	Altura de asiento	Fronte total	Altura total
NO1PMTF0	61 cm	53 cm	38 cm	74 cm	68.5 cm

! Se puede tapizar únicamente en los colores disponibles de la tela Addison. Es posible tapizar el asiento y el respaldo en colores diferentes. Consulta con tu asesor comercial para más información.



Conoce más

14000



■ **Elegancia y comodidad:** Sofás ejecutivos perfectos para espacios directivos o áreas de recepción.

■ **Tres modelos exclusivos en piel:** Elige entre los modelos Mida y Origen, disponibles en 1, 2 y 3 plazas, o modelo Término, disponible en una plaza, todos con descansabrazos. Aportan un toque de distinción a tu entorno profesional.

	Frente total	Fondo total	Altura total	Altura de asiento
14401L	100 cm	95 cm	87 cm	45 cm
14402L	160 cm			
14403L	220 cm			
14301L	100 cm	90 cm	80 cm	
14302L	158 cm			
14303L	214 cm			
14201L	74 cm	79 cm		



Conoce más



Consulta con tu asesor comercial para más información sobre esta línea de sofás.

13000



■ **Diseño minimalista y elegante:** Con líneas rectas y un estilo minimalista, este sofá es ideal para áreas de espera de tamaño reducido y con tránsito medio de visitantes.

■ **Opciones de tapizado y colores personalizables:** Pensado para reflejar la identidad de tu oficina, está disponible en una amplia gama de tonos y acabados.

■ **Versatilidad en tamaños:** Disponible en versiones de 1, 2 y 3 plazas, se adaptan a las necesidades de cada espacio.

	Frente total	Fondo total	Altura total	Altura de asiento
301PME/G/V/TF0	100 cm	76 cm	82 cm	45 cm
302PME/G/V/TF0	160 cm			
303PME/G/V/TF0	220 cm			



Conoce más



Consulta con tu asesor comercial para más información sobre esta línea de sofás.

12400



■ **Sofás versátiles para recepciones y pasillos:** Perfectos para oficinas más relajadas o consultorios, estos sofás se adaptan a distintos entornos profesionales.

■ **Estilo cromado para un toque elegante:** Sus soportes cromados realzan el diseño, complementando cualquier tapizado que armonice con la decoración del espacio.

■ **Opciones de tamaño:** Este sofá está disponible en versiones de 1, 2 y 3 plazas, ofreciendo comodidad y estilo en cualquier configuración.

	Frente total	Fondo total	Altura total	Altura de asiento
241PML/E/G/V/TF0	87 cm	84 cm	79 cm	46 cm
242PML/E/G/V/TF0	147 cm			
243PML/E/G/V/TF0	206 cm			



Conoce más



Consulta con tu asesor comercial para más información sobre esta línea de sofás.

STEELE® Mood



- **Crea, combina y colabora:** Descubre nuestra variedad de taburetes que te permiten diseñar espacios de espera o colaboración a medida, adaptados a las dimensiones y necesidades de tu entorno.
- **Opciones para todas las funciones:** Elige entre modelos con o sin respaldo y en dos tamaños diferentes, asegurando el ajuste perfecto para tu oficina o área de trabajo en equipo.
- **Colores y tapizados para cada ambiente:** Selecciona entre una amplia gama de telas y colores que van desde tonos vibrantes y energéticos hasta opciones más relajantes, adaptándose a cualquier tipo de ambiente.

	Frente total	Fondo total	Altura total	Altura de asiento
MO80MG/T00/C	80 cm	80 cm	79 cm	42 cm
MO800G/T00/C			42 cm	
MO800G/TCC				
MO840G/T00/C	40 cm	80 cm	42 cm	
MO840G/TCC				
MO60MG/T00/C	60 cm	60 cm	79 cm	
MO600G/T00/C			42 cm	
MO600G/TCC				
MO630G/T00/C	30 cm	60 cm	42 cm	
MO630G/TCC				



Conoce más



Los modelos están disponibles con o sin conectores eléctricos, según el área en la que se coloquen. Tapizado disponible en toda la gama de telas de PM STEELE®. En el modelo con respaldo, el asiento y el respaldo deben ser del mismo color. Consulta con tu asesor comercial para más información.

STEELE® Nexus



- **Modularidad en perfecta armonía:** Dale vida a tus espacios con taburetes adaptables, que se configuran de manera dinámica y personalizada, integrando estilo y funcionalidad atemporal en cualquier ambiente.
- **Comodidad resistente para espacios de alto tráfico:** Con acojinamiento firme y de alta resiliencia, este taburete ofrece estabilidad y soporte, ideal para entornos de uso constante como áreas colaborativas y lobbies, sin comprometer la estética.
- **Gran variedad de colores para un toque personalizado:** Personaliza tu espacio con la amplia gama de colores en tapizados PM STEELE®, creando ambientes que reflejan la identidad de tu marca y se ajustan a tus preferencias estéticas.

	Frente total	Fondo total	Altura total	Altura de asiento
NE2POG/TF0	152 cm	58 cm	42 cm	42 cm
NE2POG/TFC				



Conoce más



Los modelos están disponibles con o sin conectores eléctricos, según el área en la que se coloquen. Tapizado disponible en toda la gama de telas de PM STEELE®. Consulta con tu asesor comercial para más información.

Gota

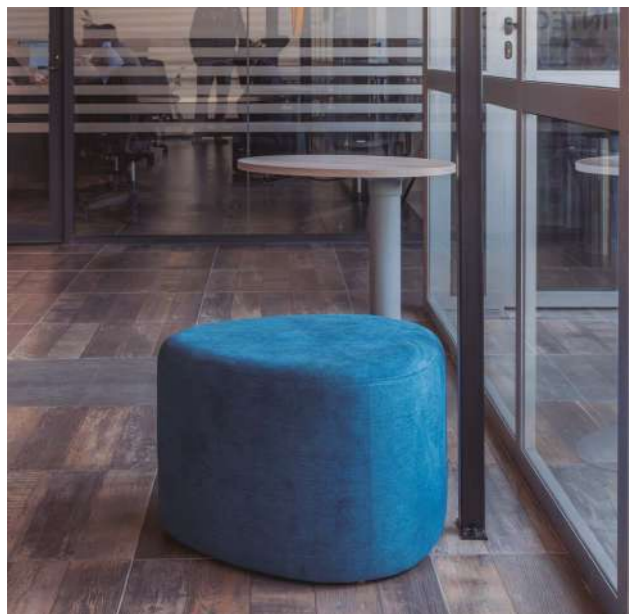

- **Ideales para reuniones casuales y rápidas:** Los taburetes tipo gota combinan modernidad y comodidad, brindando un aire relajado y contemporáneo a tu oficina o sala de estar, perfectos para encuentros informales.
- **Combina versatilidad y estilo:** Diseñados para crear rincones acogedores y fomentar la interacción, estos taburetes son ideales para salas de espera amigables u oficinas creativas, adaptándose a cualquier decoración con la variedad de telas PM STEELE®.

	Frente	Fondo Total	Altura Total	Altura de Asiento
TG140G/TF0	60 cm	NA	40 cm	40 cm
TG640G/TF0	100 cm			



Conoce más

Circular



- **Diseño sencillo y acogedor:** Los taburetes tipo circular son la opción perfecta para agregar un toque casual y moderno a tu espacio, transformando oficinas, salas de estar o áreas de encuentro en ambientes relajados y dinámicos.
- **Funcionalidad y estilo en cada rincón:** Combina estos taburetes con otros de PM STEELE® para darle un toque creativo a tu espacio, fomentando la interacción y aportando vida a tu oficina con su estilo único y versátil.

	Frente	Fondo Total	Altura Total	Altura de Asiento
TB640G/TF0	60 cm	NA	40 cm	40 cm
TB440G/TF0	40 cm			



Conoce más

! Ambos modelos se puede tapizar en toda la gama de telas PM STEELE®. Es la versión circular es posible tapizar el asiento y la base en colores diferentes. Consulta con tu asesor comercial para más información.

Zaniah® T



- **Optimiza tu espacio:** La mesa Zaniah® T transforma tu oficina en un entorno colaborativo y eficiente, convirtiéndose en el punto de encuentro ideal para reuniones formales o informales.
- **Fomenta la productividad y la colaboración:** Diseñada para facilitar presentaciones, revisiones de proyectos o planes, Zaniah® T crea un ambiente cómodo y

profesional que impulsa la interacción y mejora la productividad.

- **Todo a la mano, siempre organizado:** Con un librero y un gabinete con cerradura integrados, tendrás espacio para guardar accesorios y materiales, manteniendo todo en orden y seguro durante las reuniones.

	Medidas	Material del totem	Material de la cubierta	Material del soporte
ZTMC60304A	1.50 X 1.20 X 0.75 m	Laminado Plástico	Laminado Plástico	Metal
ZTMC82304A	2.10 X 1.20 X 0.75 m			
ZTMC82424A	1.50 X 1.20 X 1.08 m			
ZTMC82424A	2.10 X 1.20 X 1.08 m			

! El modelo Multiport cuenta con 4 puertos y su cotización es independiente. El tótem se puede personalizar con un color diferente al de la cubierta. Consulta con tu asesor comercial sobre las opciones de colores disponibles para esta línea.



Conoce más

Zaniah® B



■ **Ideal para reuniones ágiles y dinámicas:** Zaniah® B está diseñada para espacios donde las reuniones frecuentes requieren un flujo rápido de ideas, promoviendo colaboración continua con su altura que mantiene a los equipos activos.

■ **Estilo saludable y versátil:** Permite alternar entre trabajar sentado y de pie, mejorando la productividad y fomentando hábitos saludables mientras los colaboradores se mantienen en movimiento.

■ **Diseño adaptable a diferentes ambientes:** Con 3 modelos distintos, Zaniah® B se ajusta perfectamente a cualquier estilo de oficina.

	Medidas	Material de la cubierta	Material de estructura o soportes
MEAA9848A	2.40 X 1.20 X 1.08 m	Laminado Plástico	Laminado Plástico
MEAA7248A	1.80 X 1.20 X 1.08 m		
MEAA9848A4	2.40 X 1.20 X 1.08 m		
MEAA7248A4	1.80 X 1.20 X 1.08 m		
MEAP7224A	1.80 X 0.60 X 1.08 m		Metal
MEAP6024A	1.50 X 0.60 X 1.08 m		
MEAP4824A	1.20 X 0.60 X 1.08 m		Laminado Plástico
MEAA7224A	1.80 X .60 X 1.08 m		
MEAA6024A	1.50 X .60 X 1.08 m		
MEAA4824A	1.20 X .60 X 1.08 m		



Conoce más



Consulta con tu asesor comercial sobre las opciones de colores disponibles para esta línea.

Zaniah®



■ **Diseño y vanguardia a la altura de tus expectativas:** Mesa diseñada para transformar cualquier espacio en un punto de encuentro dinámico y productivo. Gracias a su altura, es perfecta para consultas rápidas, lluvias de ideas, o actividades como working lunch o comedores corporativos.

■ **Fomenta el trabajo en equipo y la creatividad:** Ideal para fortalecer el trabajo en equipo o facilitar

relaciones sociales. Zaniah® hace que las actividades colaborativas sean más eficientes y creativas, mejorando la dinámica de tu oficina.

■ **Versatilidad en cada superficie:** Con acabados en laminado plástico o vidrio, puedes elegir la opción que mejor se adapte a las necesidades de cada actividad o al ambiente de tu empresa, dándole un toque único y funcional a tu espacio.

	Medidas	Material de la cubierta	Material de soportes
MEAT8236V/A	2.10 X 0.90 X 1.08 m	Laminado Plástico / Vidrio	Metal
MEAT7236V/A	1.80 X 0.90 X 1.08 m		
MEAT6030V/A	1.50 X 0.75 X 1.08 m		



Conoce más



Consulta con tu asesor comercial sobre las opciones de colores disponibles para esta línea.

Mesas Plegables



PRODUCTO DESTACADO



- **La solución más práctica para tus espacios de trabajo:** Ideal para áreas de capacitación, salas de juntas o cualquier espacio de uso múltiple donde se necesite una mesa fácil de instalar y transportar.
- **Versatilidad al máximo:** Con su estructura metálica en color aluminio y sus cubiertas en laminado plástico se

puede combinar perfectamente a los colores institucionales de cualquier empresa.

- **Fácil transporte y almacenamiento:** Gracias a sus rodajas y a su sistema plegable, puedes moverla fácilmente entre diferentes espacios de la oficina. ¡Aligera tu carga y optimiza el espacio sin esfuerzo!

	Medidas	Material de la cubierta	Material del soporte
MEPL7224A	1.80 X .60 X .75 m	Laminado Plástico	Metal
MEPL6024A	1.50 X .60 X .75 m		
MEPL4824A	1.20 X .60 X .75 m		
MEPL15060	1.50 X .60 X .75 m		
MEPL12060	1.20 X .60 X .75 m		



Conoce más



Consulta con tu asesor comercial sobre las opciones de colores en laminado plástico.

Oval de Altura Variable



- **Compacta, ligera y moderna:** Esta mesa es el complemento perfecto para presentaciones y reuniones dinámicas. Su diseño práctico la convierte en una herramienta ideal para apoyar tu computadora o cualquier equipo de trabajo, facilitando tu productividad.
- **Adaptable a tu estilo de trabajo:** Gracias a su mecanismo, puedes ajustarla a diferentes alturas, permitiéndote trabajar de pie o sentado según tus necesidades. Ideal para momentos de concentración individual o cuando se requiere mayor flexibilidad en las posiciones de trabajo.

	Medidas	Material de la cubierta	Material del soporte
MAVO2216C	.55 X .40 X .62/1.02 m	Chapa de madera	Metálico
MAVO2216A	.55 X .40 X .62/1.02 m	Laminado plástico	



Conoce más



La altura del soporte es ajustable entre 0.62 y 1.02 metros. Consulta con tu asesor comercial sobre las opciones de colores disponibles para esta línea.

Tauri®



- **Moderna, sencilla y funcional:** Perfecta para complementar cualquier sala de espera o área de colaboración. Disponible en dos dimensiones es ideal como mesa de apoyo para café, libros o revistas, brindando un toque moderno y práctico a tu espacio.
- **Diseño ligero y atemporal:** Su diseño minimalista y liviano le da versatilidad para adaptarse a diferentes estilos de decoración, convirtiéndola en la pieza ideal para cualquier ambiente de oficina que busque una estética fresca y dinámica.

	Medidas	Material de la cubierta	Material del soporte
MTAU48A	1.20 X 0.36 m	Laminado Plástico	Metal
MTAU30A	0.75 x 0.36 m		



Conoce más



La base de la mesa solo está disponible en acabado cromo. Consulta con tu asesor comercial sobre las opciones de colores para cubierta.

Zoe



■ **Elegante y funcional:** Diseñada para aportar un toque fuerte a oficinas o salas de espera. Su versatilidad permite usarla tanto en una ubicación central como lateral, adaptándose a las necesidades de tu espacio.

■ **Materiales de calidad para un acabado impecable:** La cubierta de vidrio satinado aporta un acabado moderno y elegante, mientras que el cuerpo de la mesa está disponible en una variedad de colores en laminado plástico o chapa de madera, permitiendo una personalización que se ajusta a tu estilo y necesidades.

	Medidas	Material de la cubierta	Material del soporte
ZOE2424V	0.60 X 0.60 X 0.45 m	Vidrio Satinado	Chapa Precompuesta
ZOE3636V	0.90 x 0.90 x 0.45 m		
ZOE4848V	1.20 x 1.20 x 0.45 m		
ZOE4824V	1.20 x 0.60 0.45 m		
ZOE2424VA	0.60 X 0.60 X 0.45 m		Laminado Plástico



Conoce más



Consulta con tu asesor comercial sobre las opciones de colores disponibles para esta línea.

Liv



■ **Practicidad y modernidad en el corazón de tu sala de espera:** Una mesa práctica y moderna, perfecta para aquellos que buscan funcionalidad sin sacrificar estilo. Ideal para salas de espera o áreas comunes, donde se requiere una mesa que sea fácil de integrar en diversos ambientes.

■ **Diseño sencillo y accesible:** Con una cubierta de vidrio satinado, esta mesa ofrece un toque de frescura y luminosidad, su estructura disponible en una variedad de colores en laminado plástico o chapa de madera permite elegir la opción que mejor se adapte al estilo de tu interiorismo.

	Medidas	Material de la cubierta	Material de estructura
MEC2424CV	0.60 X 0.60 X 0.45 m	Vidrio Satinado	Chapa Precompuesta
MEC3624CV	0.90 X 0.60 X 0.45 m		
MEC3636CV	0.90 X 0.90 X 0.45 m		
MEC4824CV	1.20 X 0.60 X 0.45 m		
MEC4848CV	1.20 X 1.20 X 0.45 m		Laminado Plástico
MEA2424AV	0.60 X 0.60 X 0.45 m		
MEA2424AV	1.20 X 0.60 X 0.45 m		



Conoce más



Consulta con tu asesor comercial sobre las opciones de colores disponibles para esta línea.

Lam



■ **Personaliza tu espacio:** Opción ideal para comedores, áreas de esparcimiento, cafeterías o espacios colaborativos. Ofrece configuraciones variadas con sus distintas formas y dimensiones permiten elegir la opción que mejor se adapte al número de usuarios y al estilo de tu espacio de trabajo.

■ **Resistencia y durabilidad:** Diseñadas para resistir el uso constante durante largas jornadas, estas mesas mantienen su estética y funcionalidad. Son perfectas

para ambientes dinámicos que requieren muebles que puedan mantenerse en excelente estado a lo largo del tiempo.

■ **Elegancia en el diseño:** Con un diseño moderno, estas mesas aportan dinamismo, pudiendo colocarse en diferentes áreas de la empresa. Su estructura metálica y cubierta en laminado plástico facilitan su limpieza y dan un toque contemporáneo que combina con cualquier entorno.

	Medidas	Material de la cubierta	Material de estructura
LAMETCI4848A	1.20 X 1.20 X 0.45 m	Laminado Plástico	Metal
LAMETRE4832A	1.20 x 0.80 x 0.75 m		
LAMETCU3232A	0.80 x 0.80 x 0.75 m		



Consulta con tu asesor comercial sobre las opciones de colores en laminado plástico para la cubierta.



Conoce más



■ **Privacidad y concentración.** STEELE® Box: ofrece un espacio aislado que permite, trabajar, contestar llamadas, hacer video conferencias o reuniones rápidas sin distracciones, mejorando la concentración y la productividad, especialmente en ambientes abiertos.

■ **Flexibilidad y adaptabilidad:** Gracias a los distintos modelos disponibles, es posible elegir según las necesidades específicas del usuario e integrarla a diferentes ambientes como oficinas, aeropuertos, plazas comerciales o escuelas.

■ **Estética y diseño moderno:** Acabados de alta calidad y disponible en múltiples colores para integrarse con la identidad visual de la empresa o el interiorismo del espacio; equipada con iluminación interna, ventilación y conectores eléctricos que combinan funcionalidad y estilo en un solo diseño.

■ **Optimización del espacio laboral:** Las cabinas permiten aprovechar áreas comunes o espacios no utilizados, transformándolos en zonas funcionales para trabajo individual o reuniones, maximizando así el uso del espacio disponible.

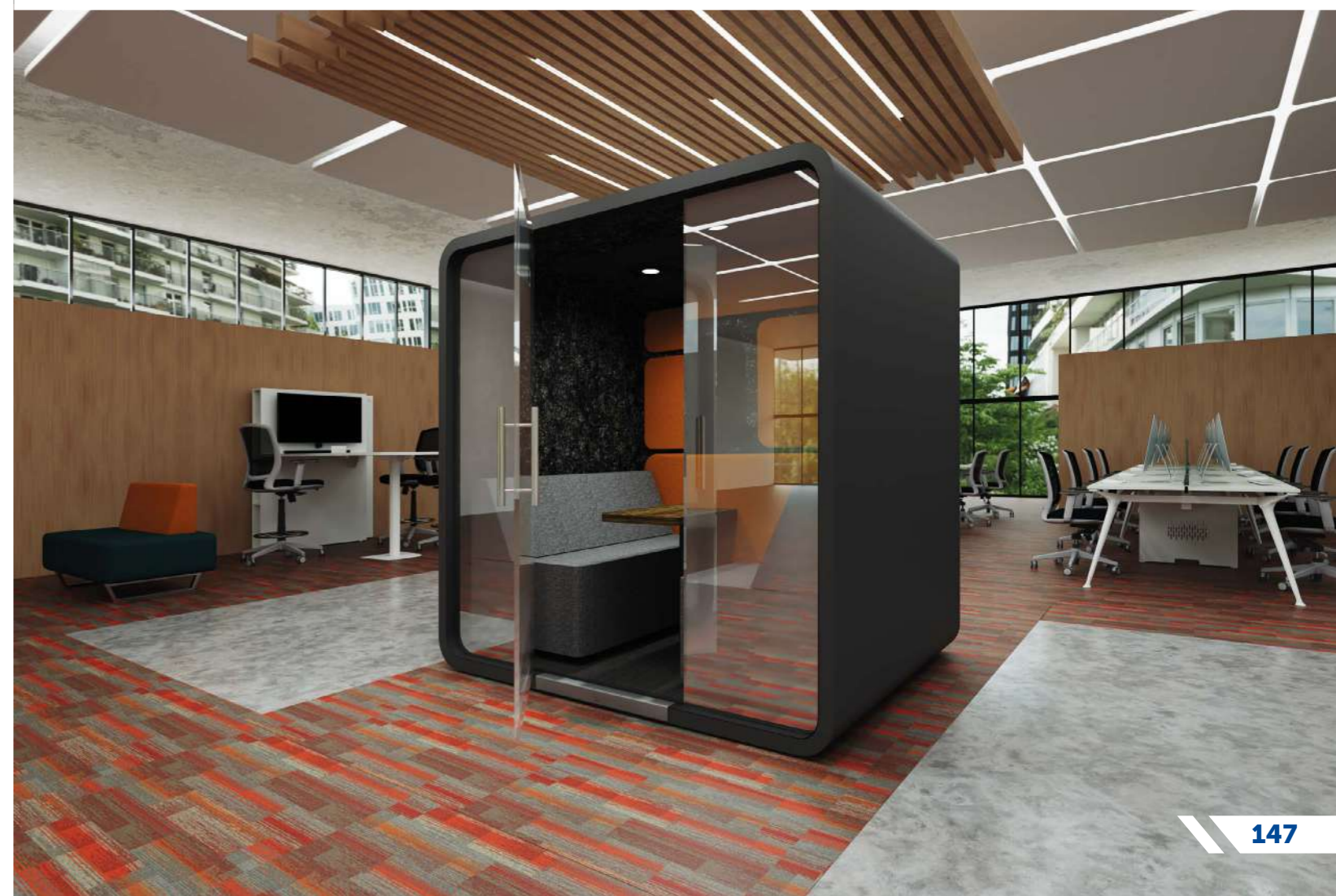

1-3 Personas



STEELE® Box Hub.

- Cabina espaciosa y sin accesorios fijos, ideal para integrar elementos según las necesidades y disponible en múltiples colores.
- Sistema de ventilación interna y aislamiento acústico, ideal para reuniones o trabajo individual en entornos corporativos.

1 Persona



STEELE® Box Single.

- Estética moderna y luminosa con ventanas completas, perfecta para entornos colaborativos.
- Control independiente de ventilación e iluminación para una experiencia personalizada.

1-3 Personas



STEELE® Box Triple.

- Solución eficiente para equipos de trabajo que requieren concentración individual en espacios compactos.
- Diseño con alta visibilidad y aislamiento acústico, combinando privacidad y apertura visual.

1 Persona



STEELE® Box Focus.

- Ideal para tareas de enfoque profundo gracias a su diseño semi cerrado y sin distracciones visuales.
- Espacio ergonómico integrado con una cubierta para máxima comodidad.

2 Personas



STEELE® Box Double.

- Dos espacios individuales en una sola estructura, ideal para optimizar áreas sin perder privacidad.
- Cada módulo con iluminación y ventilación controladas, ofreciendo confort individualizado.

1-4 Personas



STEELE® Box Meeting

- Espacio insonorizado y bien equipado para reuniones ágiles y efectivas hasta con 4 personas.
- Integración de tecnología y confort, ideal para juntas híbridas o sesiones creativas.

*Cabina disponible sin accesorios para adaptarla a tus necesidades.

1 Persona



STEELE® Box Personal.

- Cabina móvil perfecta para oficinas flexibles o espacios reducidos.
- Ofrece privacidad acústica y ventilación activa en un formato compacto y funcional.

1-2 Personas



STEELE® Box Play.

- Diseño acogedor y seguro, ideal para áreas de descanso, escuelas o espacios familiares.
- Sin puertas, con pintarrón en pared y con mesa abatible.

1-2 Personas



STEELE® Box Care.

- Espacio privado, cómodo y equipado para lactancia materna, ideal para oficinas inclusivas.
- Funcionalidad completa con lavamanos, frigobar y ventilación, pensado para el bienestar materno-infantil.

**Cabina disponible sin accesorios para adaptarla a tus necesidades.



Apagador



Pisa Alfombra

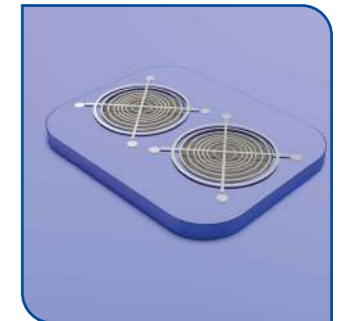

Ventilación

	Medidas	Iluminación Led	Ventilación silenciosa	Cubierta/ mesa	Sillón	Otros accesorios
STEELE® Box Personal	0.75 x 0.90 x 200 m	✓	✓	✓		
STEELE® Box Focus	1.20 x 1.20 x 2.10 m	✓	✓			
STEELE® Box Single	1.20 x 1.20 x 2.10 m	✓	✓	✓		
STEELE® Box Doble	2.34 x 1.20 x 2.10 m	✓	✓	✓		
STEELE® Box Triple	3.46 x 1.20 x 2.10 m	✓	✓	✓		
STEELE® Box hub	1.50 x 2.10 x 2.10 m	✓	✓	✓		
STEELE® Box Meeting	2.10 x 1.50 x 2.10 m	✓	✓	✓	✓	✓
STEELE® Box Meeting / Vacía	2.10 x 1.50 x 2.10 m	✓	✓	✓		
STEELE® Box Play	1.83 x 1.64 x 0.80 m	✓		✓	✓	
STEELE® Box Care	2.10 x 1.50 x 2.10 m				✓	✓
STEELE® Box Care / Vacía	2.10 x 1.50 x 2.10 m	✓		✓		



Consulta con tu asesor comercial para mayor información sobre modelos y acabados



Conoce más

Área de Guarda Multiusos



Soluciones de almacenamiento
que se ajustan a tu entorno.

Índice Área de Guarda Multiusos

152	STEELE MÓVIL®
154	Lockers Metálicos
156	Lockers Laminados
158	Gabinetes

- La versatilidad es una de las principales ventajas al elegir un producto. Contar con soluciones que ofrezcan flexibilidad para almacenar artículos o documentos, ya sea en oficinas, almacenes, escuelas o gimnasios, se ha vuelto esencial.
- La clave está en adaptar las áreas de almacenamiento a los espacios de trabajo, garantizando calidad y seguridad en la protección de las pertenencias.
- Son productos amplios y eficientes para guardar, sin sacrificar la seguridad gracias a las cerraduras convencionales o de combinación. Ofrecen diferentes capacidades de almacenamiento con fácil acceso, convirtiéndolos en la opción ideal para tu negocio.



■ **Todo en su lugar, sin importar el tamaño:** Este sistema de archivo móvil permite almacenar libros, paquetes, cajas, productos o inventario gracias a su diseño configurable con cajones, entrepaños y divisiones. Es la solución perfecta para cualquier tipo de necesidad de almacenamiento, desde oficinas hasta bibliotecas y almacenes.

■ **Un sistema, infinitas posibilidades:** Disponible en consulta sencilla o doble y con opciones de distintas alturas, este sistema se ajusta a cualquier espacio y volumen de almacenamiento. Personalízalo según tus necesidades para aprovechar cada centímetro disponible.

■ **Organiza más, ocupa menos espacio:** Su diseño móvil y compacto permite almacenar más en menos espacio, mejorando la organización y facilitando el acceso a los elementos archivados. Ideal para espacios donde el orden y la eficiencia son esenciales.

■ **La solución perfecta para tus necesidades de archivo:** Este sistema de archivo móvil combina funcionalidad, diseño ajustable y eficiencia, convirtiéndolo en la mejor opción para quienes buscan optimizar su espacio de manera práctica y estética.

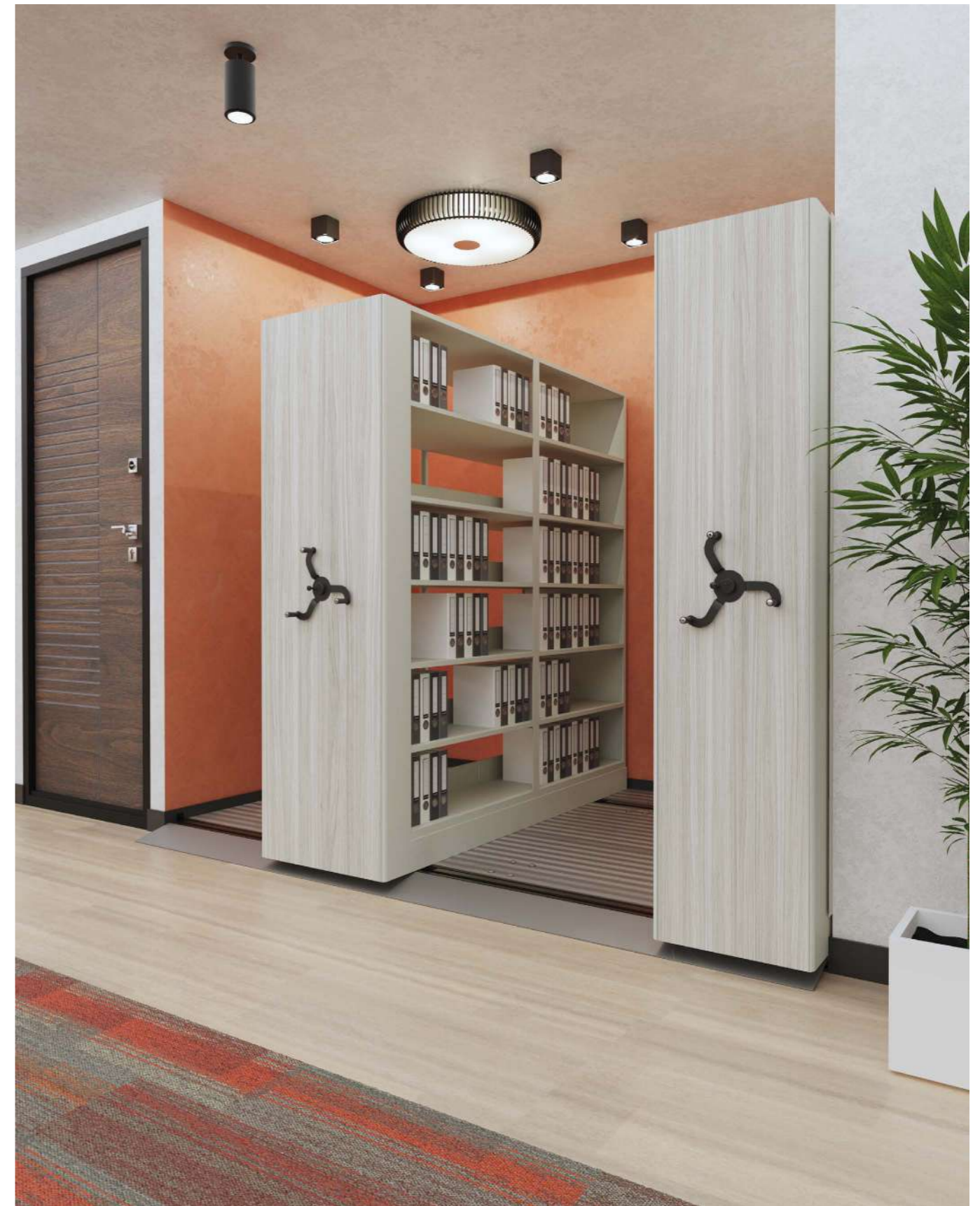

! Para mayor información consulta el Catálogo de Sistemas de Almacenamiento. Para los colores del frente y partes metálicas, consultar la sección de acabados.



Conoce más

Lockers Metálicos



- **Versatilidad para diferentes entornos:** Nuestros lockers ofrecen una amplia variedad de puertas y compartimentos, ideales para escuelas, gimnasios, almacenes, fábricas y centros comerciales, proporcionando un espacio seguro y práctico para guardar pertenencias.
- **Solución para cada necesidad:** Diseñados para optimizar el flujo de personas, estos lockers permiten a los usuarios almacenar sus pertenencias de manera cómoda, desde libros y cuadernos en las escuelas hasta objetos personales en parques, ferias y gimnasios.

- **Seguridad y protección:** Equipados con cerraduras convencionales o de combinación, nuestros lockers garantizan total seguridad en el resguardo de pertenencias, adaptándose a diferentes niveles de uso y necesidades.
- **Comodidad y adaptabilidad:** Con opciones de accesorios como copetes, zoclos y patas, estos lockers se pueden acondicionar fácilmente para integrarse perfectamente en cualquier espacio de trabajo o de uso público.



Accesorios



Copete



Zoclo

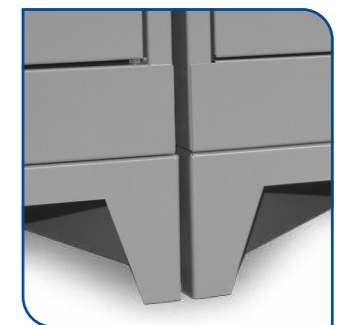

Patas



Cerradura de Combinación



Porta Candado



Cerradura Convencional

Frente	Fondo	Altura
30 cm	30 cm	1.70 cm
35 cm	38 cm	
40 cm	45 cm	



Disponible en puerta lisa, con ventila, malla y con ventana.
Únicamente disponibles en color gris.
Para más información consulta con tu asesor comercial o visita cualquiera de nuestros showrooms.



Conoce más

Lockers Laminados



■ **Adaptabilidad al diseño corporativo:** Los lockers con puertas en laminado plástico se ajustan perfectamente al diseño de tu imagen corporativa, brindando funcionalidad y estilo en cualquier entorno empresarial.

■ **Durabilidad y seguridad:** Con un cuerpo metálico color negro y frentes en laminado plástico, estos lockers son resistentes y duraderos. Además, cuentan con cerradura de combinación para garantizar la seguridad total del contenido.

■ **Flexibilidad para cualquier espacio:** Incluyen accesorios como copetes, zoclos y patas, permitiendo acondicionar los lockers para adaptarse a diferentes espacios, como escuelas y oficinas abiertas, asegurando un flujo eficiente para alumnos, maestros y colaboradores.



OPCIÓN EN
24
Y
PUERTAS

Accesorios



Copete



Porta Candado

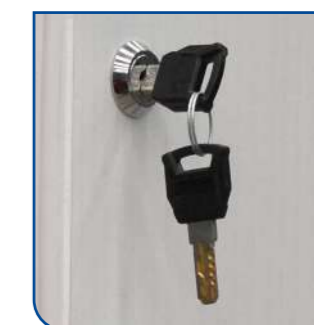

Cerradura Convencional

Frente	Fondo	Altura
40 cm	45 cm	1.70 cm

! Cuerpo metálico disponible únicamente en color negro.
Frentes en laminado plástico disponibles en toda la gama del catálogo PM STEELE®.
Para más información consulta con tu asesor comercial o visita cualquiera de nuestros showrooms.



Conoce más

Gabinetes



- **Diseño funcional y accesible:** Excelente opción para el resguardo de papelería, herramientas o artículos diversos, ofreciendo un uso controlado y de fácil acceso.
- **Adaptabilidad personalizada:** Con modelos de entrepaños intercambiables o fijos, son perfectamente ajustables a las necesidades de guardado.

- **Seguridad y comodidad:** Brindan seguridad total, garantizando que las pertenencias estén siempre protegidas y accesibles gracias a sus modelos de cerradura de combinación o cerradura convencional con manija.



Cerradura Convencional



Cerradura con Manivela



Cerradura de Combinación

- **Diseño versátil y adaptable:** Estos gabinetes se ajustan a diversos espacios con frentes en tres distintas opciones de acabados (metal, laminado plástico y chapa precompuesta), lo que permite mantener la estética de cualquier oficina o almacén.
- **Doble funcionalidad:** Cuentan con dos espacios de guardados distintos (armario y cajonera) y un sistema antivuelco en las cajoneras para evitar accidentes, proporcionando una solución segura y eficiente.
- **Ventajas de uso flexible:** Ideales para quienes necesitan un almacenamiento ordenado y accesible, tanto para papelería y herramientas como para artículos diversos, siendo útiles por igual en oficinas, almacenes, papelerías, laboratorios, etc.

	Dimensiones			Acabados	
	Frente	Fondo	Altura	Cuerpo	Frente
12103454	0.75	0.35	170	Metálico	Metal
12103451	0.90	0.45	180		
12103454CC	0.75	0.35	170		
12103451CC	0.95	0.45	180	Metálico	Metal / Laminado plástico / Chapa Precompuesta
3UAL8752PP/A/C	0.75	0.50	0.72		
3UAL8902PP/A/C	0.90		107		
3UAL8753PP/A/C	0.75		142		
3UAL8903PP/A/C	0.95				
3UAL8754PP/A/C	0.75				
3UAL8904PP/A/C	0.95				

! Para más información consulta con tu asesor comercial o visita cualquiera de nuestros showrooms.

! Para más información consulta con tu asesor comercial o visita cualquiera de nuestros showrooms.



Conoce más

Racks

- 162 **Selectivo / Double Deep**
- 163 **Picking**
- 164 **Dinámico**
- 165 **Push Back**
- 166 **Mezzanine**
- 167 **Drive In / Drive Thru**
- 168 **Bases Móviles**
- 169 **Shuttle (Satelital)**
- 170 **Cantilever**
- 171 **Autoportante**
- 172 **Entrepiso / Pasarelas**

- 173 **Estantería**

- Adaptamos nuestras soluciones perfectamente a las necesidades de tu negocio. Contamos con una amplia gama de productos dispuesta para cada una de tus necesidades.
- Un almacén ordenado y ubicado en los pasillos adecuados, minimiza las maniobras y las mermas. Nuestros sistemas están diseñados para ayudarte a hacerlo más rápido.
- Contamos con sistemas integrales que se adecuan para productos perecederos y no perecederos, de rotación continua o lenta, con volúmenes, características y pesos diferentes.
- Con sistemas adecuados para cargas ligeras o cargas pesadas, además de un software especializado para calcular sus posiciones; con los que se puede armar un mejor almacén, más productivo y ordenado.

"Optimiza el espacio para el manejo de mercancías en tu bodega o almacén"

Rack Selectivo / Double Deep



- **Acceso directo:** Mayor eficiencia y gestión del inventario.
- **Personaliza el sistema:** Según el tipo de producto y/o montacargas, así como las necesidades específicas de almacenaje.
- **Planifica tu inversión:** Flexibilidad que permite diseñar, reconfigurar y expandir el almacén de acuerdo con el presupuesto.
- **Almacenaje variado:** Almacena cualquier tipo de producto sin restricciones de tamaño, peso o rotación, con acceso directo garantizado en todo momento.
- **Seguridad reforzada:** Equipos diseñados para proteger instalaciones y optimizar las actividades diarias.



Conoce más

Rack Picking



- **Acceso sin límites:** Accede fácilmente a todos los productos almacenados, sin importar su ubicación o rotación.
- **Control directo y eficiente:** Manejo manual y acceso permanente a la mercancía almacenada, con la clasificación adecuada de los SKU's.
- **Instalación a tu medida:** Versatilidad en la instalación, con opciones de superficies según tus necesidades y presupuestos.
- **Crece contigo:** Sistema adaptable y modificable según las necesidades de tu operación.



Conoce más

Rack Dinámico



- **Inventario inteligente:** Automatiza tu inventario, con un sistema LIFO (Last In, First Out) que mejora la logística con entradas y salidas definidas, mayor rapidez y menos errores.
- **Espacio que rinde más:** Maximiza la capacidad de almacenaje y espacio de tu bodega con un sistema que trabaja en favor de la gravedad, reduciendo los costos operativos.

- **Logística sin fricciones:** Organiza estratégicamente los pasillos de carga y descarga, evitando interferencias y mejorando la eficiencia del montacargas.
- **Rendimiento para productos clave:** Solución ideal para productos de alta rotación y percederos, garantizando un flujo ágil y reduciendo considerablemente las mermas.



Conoce más

Rack Push Back



- **Rotación precisa y ordenada:** Optimiza el control de inventario con un sistema FIFO (First In, First Out) con una organización por niveles que facilita la identificación y gestión de productos.
- **Máximo rendimiento en espacios mínimos:** Ideal para almacenes con espacio reducido, compartiendo la entrada y salida del producto.

- **Control por lote, mayor eficiencia:** Por su manejo, permite almacenar producto por lote, manteniendo el control de estos y mejorando su rendimiento.
- **Seguridad en cada movimiento:** Sistema a gravedad con mecanismo de topes que controla el movimiento de la tarima.



Conoce más

Rack Mezzanine



- **Altura sin construcción:** Aumenta la rentabilidad de tu almacén creando almacenaje en niveles sin los retos que implica una obra civil.
- **Pisos que se adaptan a tu entorno:** Variedad de opciones en pisos metálicos y de madera, con acabados en resina epóxica, ideales para aplicaciones industriales y de oficina.
- **Flexibilidad total de uso:** Alta adaptabilidad, perfecta para distintos tipos de mercancía y necesidades operativas.
- **Preparado para la automatización:** Integración con tecnología avanzada, permitiendo la incorporación de elevadores de carga, bandas transportadoras y otros sistemas automatizados.
- **Sistema modular e inteligente:** Compatibilidad total con estanterías, racks picking y mobiliario, creando soluciones de almacenamiento versátiles y eficientes.



Conoce más

Rack Drive In / Drive Thru



- **Aprovechamiento total del espacio:** Optimiza el espacio al máximo, logrando un aprovechamiento superior al 80% en el almacenamiento.
- **Gestión eficiente para productos estratégicos:** Solución ideal para productos no perecederos y mercancías con demanda estacional, asegurando una gestión eficiente.
- **Almacenaje compacto e inteligente:** Prioriza la densidad de almacenaje eliminando pasillos y maximiza cada metro cuadrado disponible.
- **Paso firme hacia la automatización:** Da un primer paso hacia la automatización del manejo de tus productos.
- **Operación más rápida, con menos esfuerzo:** Minimiza movimientos y maniobras, agilizando la operación y reduciendo tiempos de trabajo.



Conoce más

Rack Bases Móviles



- **Acceso sin restricciones:** Mayor versatilidad de acceso a la carga, ya sea de manera manual o con montacargas.
- **Mantenimiento ágil, operación continua:** Reduce costos y tiempos de mantenimiento, agilizando el montaje, desmontaje y sustitución de piezas sin afectar los tiempos operativos.
- **Almacenaje sin límites:** Por su funcionamiento permite almacenar cualquier tipo de producto, dándote la opción de tener o no rotación del mismo.
- **Automatización compatible y eficiente:** Por su operación automatizada es compatible con sistemas convencionales para aprovechar al máximo el espacio.
- **Compactación inteligente:** Está diseñado para aumentar la capacidad de almacenaje del sistema selectivo.



Conoce más

Rack Shuttle (Satelital)

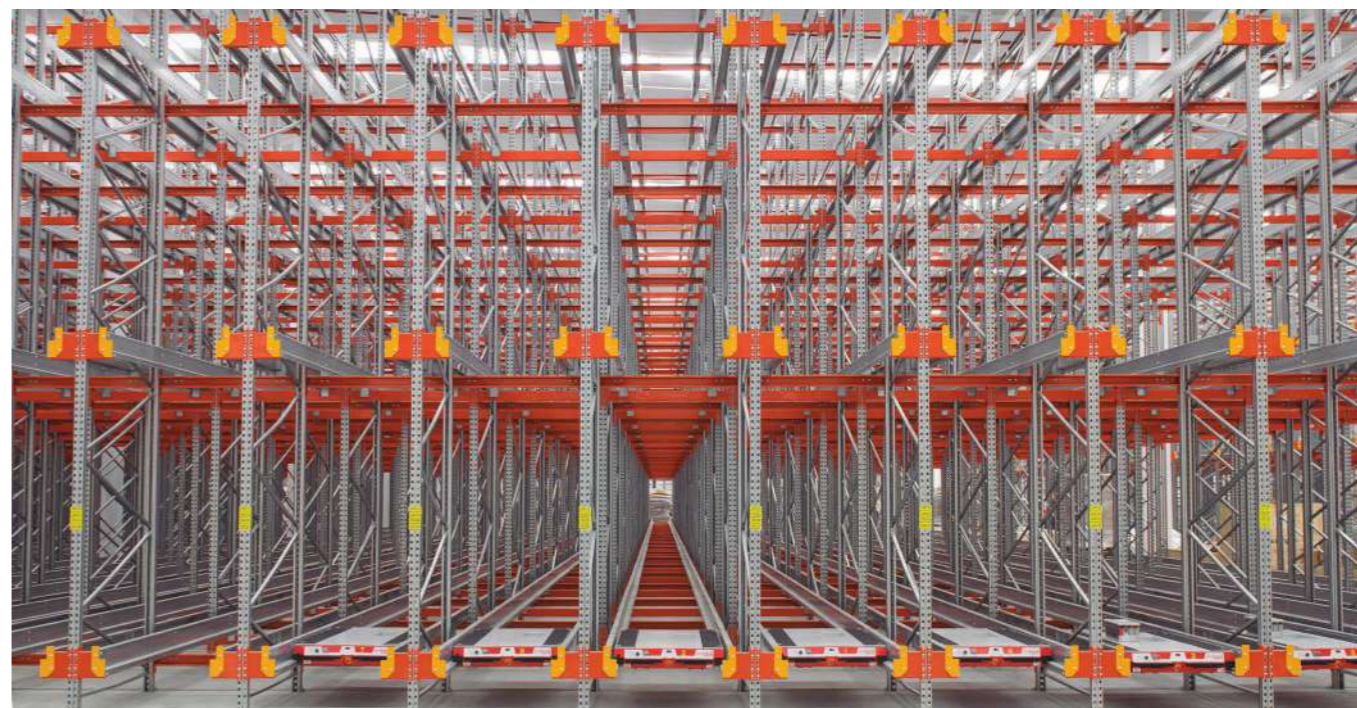

- **Inventario bajo control total:** Automatiza el control de inventario, reduciendo errores y optimizando la gestión en tiempo real.
- **Más espacio, más visibilidad:** Mayor densidad de almacenaje, ya que las limitantes en profundidad son menores, teniendo control y visibilidad de movimiento en todo momento.
- **Logística que se mueve sola:** Flujo de trabajo continuo, donde el carro se encarga del movimiento de la mercancía, agilizando la logística del producto.
- **Eficiencia que se traduce en ahorro:** Reduce costos, aumentando la productividad y rentabilidad del almacén.



Conoce más

Rack Cantilever



- **Flexibilidad sin tarimas:** Manejo de SKU's de distintas longitudes, dando flexibilidad de almacenar sin tarimas.
- **Acceso ágil, configuración a medida:** Acceso rápido y sencillo a la mercancía a través de los distintos niveles de almacenaje, facilitando la carga y descarga, configurable a las necesidades del negocio.
- **Espacio optimizado para grandes volúmenes:** Máximo aprovechamiento del espacio en productos de gran volumen.



Conoce más

Rack Autoportante



- **Estructura que almacena:** Sistemas de almacenaje integral que pueden estar formados por cualquier tipo de rack, ya que forman parte de la estructura del edificio.
- **Diseño personalizado, eficiencia garantizada:** Diseñado a medida, según el tipo de carga, sistema de gestión y características del terreno; optimizando el almacenamiento en altura y densidad.
- **Construcción ligera, montaje eficiente:** Sistema que agiliza el montaje, reduce costos y permite traslado y reubicación con facilidad frente a una construcción tradicional.
- **Solución ideal para frío extremo:** Ideal para almacenaje en cámaras de congelación, ya que la estructura se ocupa para forrar el material y mantener las temperaturas óptimas.



Conoce más

Rack Entrepiso / Pasarelas



- **Seguridad y ergonomía en la manipulación de mercancías:** Manejo seguro y cómodo de la mercancía, aplicable a diferentes densidades de carga y manejo de la misma.
- **Maximización del espacio vertical y horizontal:** Aprovechamiento total del espacio, optimizando superficie y altura con sistemas de dos o más niveles.
- **Integración con sistemas automatizados para mayor Eficiencia:** Compatible con sistemas automatizados, como bandas transportadoras horizontales y verticales, para agilizar la gestión del producto.
- **Organización inteligente para una clasificación ágil:** Fácil clasificación de SKU's según sus características de dimensión o tipo.



Conoce más

Estantería



- **Solución ideal para carga ligera en diversos espacios:** Elementos de almacenaje de carga ligera que permiten equipar desde espacios de bodegas hasta grandes almacenes.
- **Configuración versátil para múltiples usos y entornos:** Su versatilidad de armado permite configurar módulos para archivos, consulta continua, guarda y control de piezas o cajas, haciéndolo adecuado dentro de la oficina o en cualquier tipo de negocio.
- **Organización económica para productos de manipulación manual:** Por su bajo costo es una gran opción para organizar cualquier tipo de producto de carga manual.



- **Accesorios especializados para adaptarse a distintos rubros:** Complementada con una serie de accesorios que permite configurar módulos para bibliotecas, papelerías, farmacias y/o mercerías.
- **Mantenimiento mínimo con alto rendimiento:** Sistema accesible y de bajo mantenimiento.

- **Aprovechamiento vertical con configuración a doble altura:** La configuración a doble altura permite aprovechar la altura del espacio en áreas como hemerotecas, archivos muertos, así como espacios donde se requiera una cantidad mayor de cajas, carpetas o libros.



Conoce más

"Acabados que *transforman*
el espacio y potencian el rendimiento"

- 178 **Chapa Precompuesta**
- 179 **Laminado Plástico**
- Tela**
 - 180 Gama de negro y gris
 - 181 Gama de azul
 - 182 Gama de verde
 - 182 Gama de café
 - 183 Gama de morado
 - 183 Gama de rojo y naranja
- 184 **Piel**
- 184 **Polipropileno**
- 185 **Panel Acústico**
- 186 **Metal**
- 186 **Vidrio**

■ La elección de colores, materiales y texturas no solo define el estilo de un espacio, sino que también impacta directamente en el estado de ánimo, la productividad y la experiencia laboral. Un sistema de acabados bien planificado permite crear entornos que inspiran confianza, bienestar y eficiencia. Desde la calidez natural de la chapa de madera hasta combinaciones cromáticas pensadas para reforzar la identidad de marca.

■ Cada uno de nuestros acabados chapa precompuesta, laminado plástico, telas, vidrio, etc, ofrece durabilidad, estética y funcionalidad.

■ Esta selección no solo embellece, sino que aporta valor estratégico en la reconfiguración de oficinas que buscan confort, fidelización y rendimiento sostenido.

Chapa Precompuesta



! *Zebrano tienen precio diferenciado.

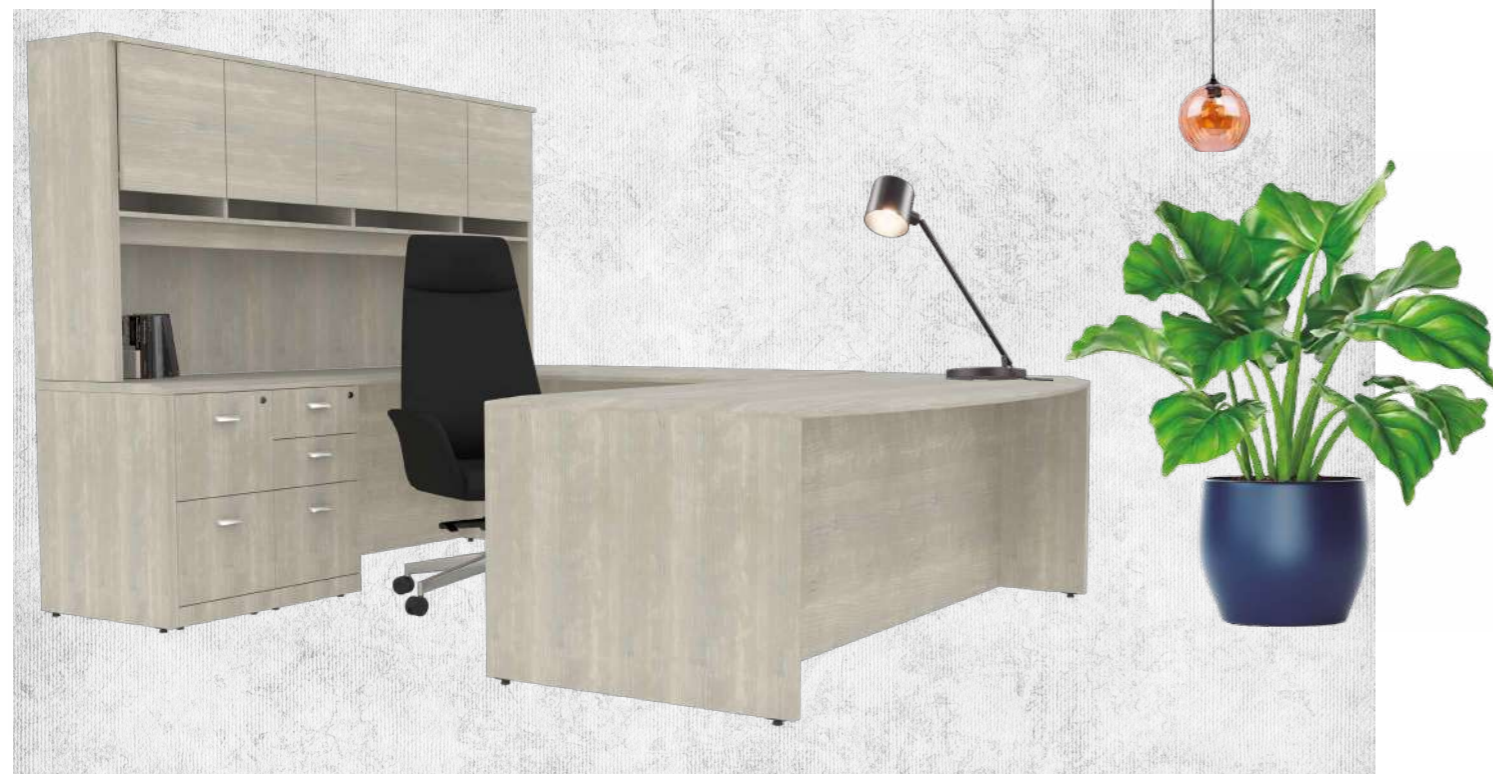

Conoce más

Iconografía

- ★ Destacado
- Cubierta
- 📄 Escritorio
- 📑 Mesa
- 🗄️ Gabinete
- 📂 Cajonera
- 📁 Archivero

Laminado Plástico

Liso / Texturizado / Veteado



Iconografía

- Cubierta
- 📄 Escritorio
- 📑 Mesa
- 🗄️ Gabinete
- 📂 Cajonera
- 📁 Archivero
- 🔒 Locker



Conoce más

Telas

Gama de Negro y Gris

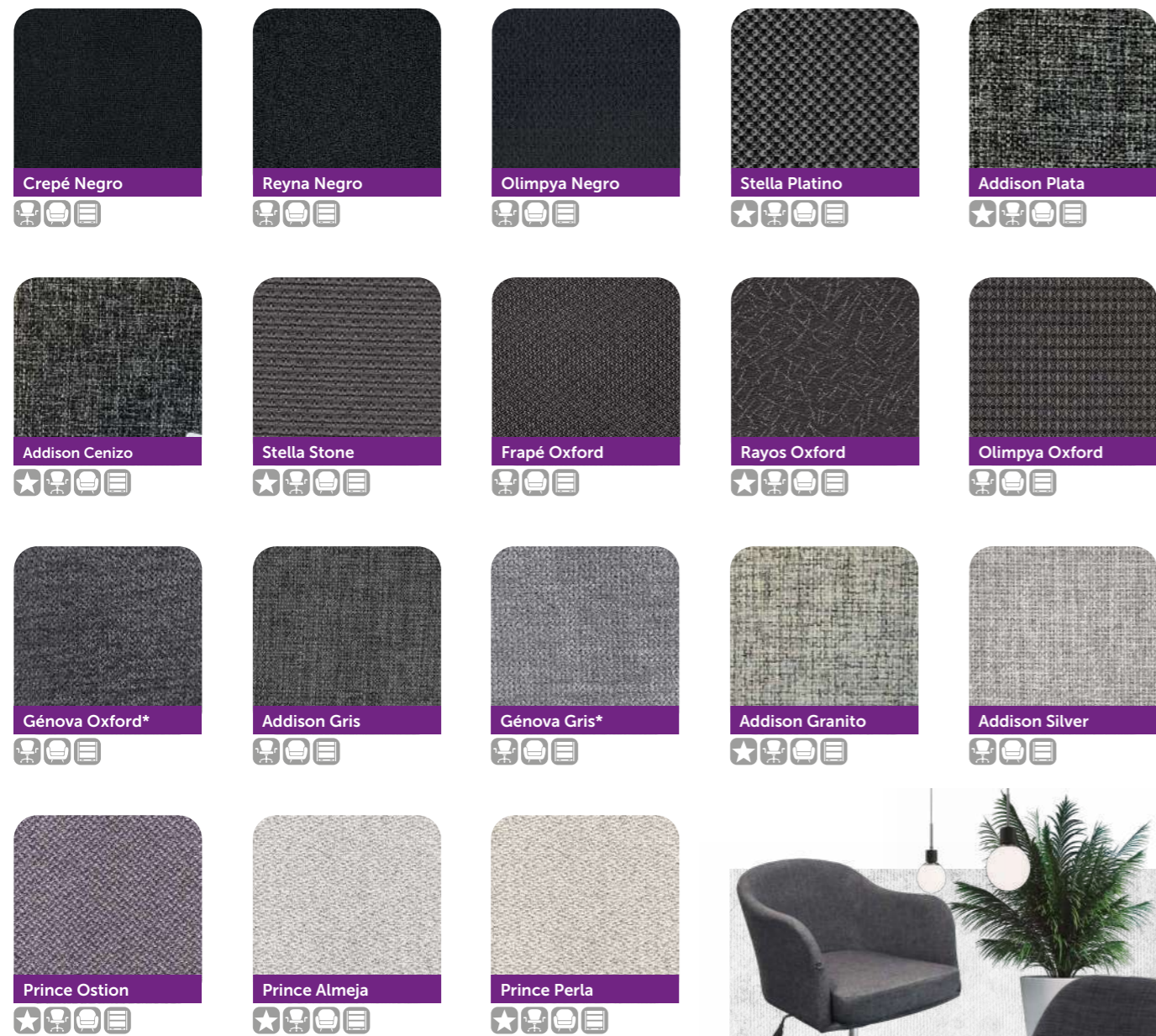

! *Los colores de la familia Génova tienen precio distinto.



Conoce más

Iconografía

- ★ Destacado
- 🪑 Silla
- 🛋️ Sofá
- 🪧 Mampara

Telas

Gama de Azul



! *Los colores de la familia Génova tienen precio distinto.



Conoce más

Iconografía

- ★ Destacado
- 🪑 Silla
- 🛋️ Sofá
- 🪧 Mampara

Telas

Gama de Verde



Conoce más

Gama de Café



Conoce más



*Los colores de la familia Génova tienen precio distinto.

Iconografía

- ★ Destacado
- 🪑 Silla
- 🛋️ Sofá
- 📄 Mampara

Telas

Gama de Morado

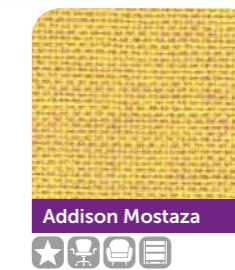
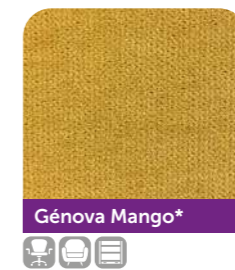
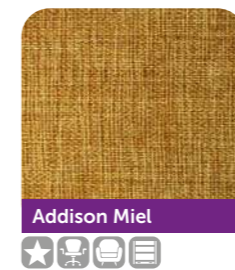
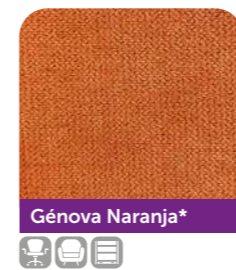
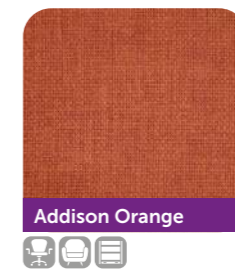
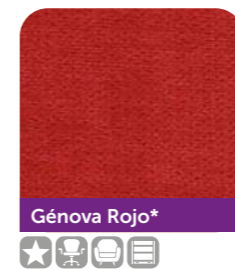
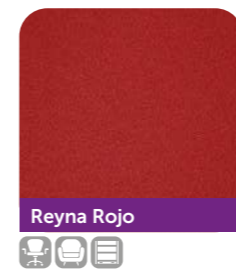
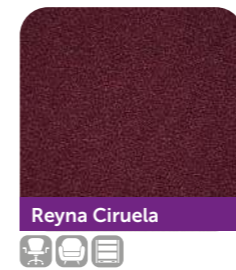
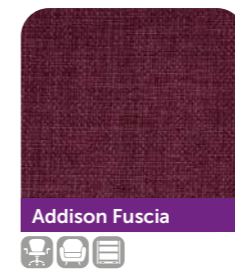

*Los colores de la familia Génova tienen precio distinto.

Iconografía

- ★ Destacado
- 🪑 Silla
- 🛋️ Sofá
- 📄 Mampara



Conoce más



Conoce más

Piel

Piel



Ecológica



Tactopiel



Conoce más

Polipropileno

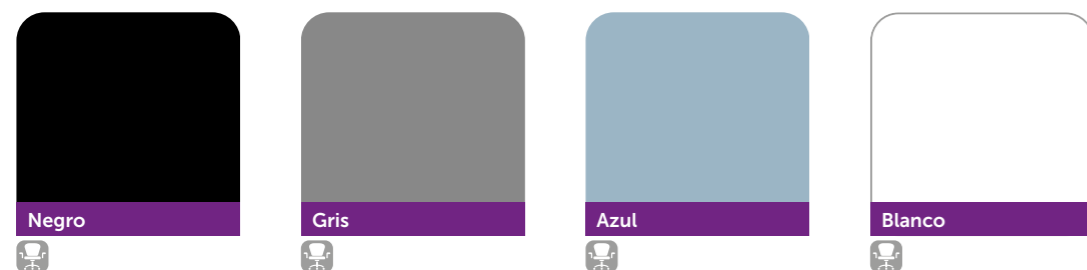

! *Estos colores son únicamente para Banca Dynos® Casco 40
Los terminados mostrados en este catálogo pueden presentar diferencias con respecto a los materiales reales, por lo que se deberá confirmar los mismos en las muestras físicas, antes de elegir un color o textura.



Conoce más

Iconografía



Panel Acústico



Iconografía



Conoce más

Metal

Muebles de Oficina



Zafiro



Tinto



Olivo



Aluminio



Blanco



Negro



Gris Oxford



Gris

Racks



Azul



Naranja



Conoce más

Vidrio

Pintado



Verde



Azul



Negro



Blanco

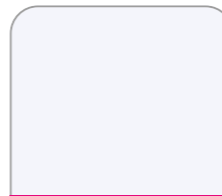

Satinado

Transparente







Conoce más

Iconografía

 Banca

 Cubierta

 Escritorio

 Mesa

 Gabinete

 Cajonera

 Archivero

 Mampara

 Locker

 Estante

 Rack

Garantías

Para PM STEELE®, la garantía de sus productos representa el compromiso constante que cada uno de sus trabajadores dedica al diseño, la producción y la selección de la materia prima utilizada en los elementos que forman parte del portafolio corporativo. Por lo tanto, PM STEELE® cuenta con garantía de 10 años a partir de la fecha de facturación contra defectos de fabricación en condiciones normales de uso y de manera particular con garantías específicas por el tipo de material.

	5 años	3 años	1 año	Líneas y productos
Sillería	<ul style="list-style-type: none"> Plásticos Metal Madera Bases Rodajas Cilindros Neumáticos Acojinamientos 	<ul style="list-style-type: none"> Sillas Bancas Sofás 	<ul style="list-style-type: none"> Tapicería 	<ul style="list-style-type: none"> STEELE® Rise STEELE® Alek STEELE® Cloud Cyrius® Lynix® STEELE® Star STEELE® Wisdom Pyxis® Mida 4600 2500 STEELE® Lotto Trek Lacerta® Corvi® LC LE LS Cajero Auriga® Dynos® STEELE® Flex STEELE® Beta Tauri® Persei® Línea 40 Lynix® Plegable Banca Crux® Banca Metálica Dynamic® Polux® Ceti® 360 Naos® 13000 12400 14000 STEELE® Mood STEELE® Nexus Taburetes
Oficinas Privadas (en chapa precompuesta y metal)	<ul style="list-style-type: none"> Libreros Archiveros Gabinetes 	<ul style="list-style-type: none"> Mesas de juntas Credenzas Escritorios 		<ul style="list-style-type: none"> Ekos Aparenzza® Blatt® Espaset® Ejecutiva Aurean®
Estaciones Operativas (laminado plástico y metal)	<ul style="list-style-type: none"> Partes metálicas Mamparas Cubiertas Gabinetes Estructura 	<ul style="list-style-type: none"> Tapicería de mamparas 		<ul style="list-style-type: none"> Espaset® III STEELE ART® Sanders® Krom Galant® STEELE® LT STEELE® Lite
Elementos de Guarda (oficina/multiusos)	<ul style="list-style-type: none"> Archiveros Gabinetes Lockers Cajoneras Accesorios Estantería de archivo 	<ul style="list-style-type: none"> Pisos Mecanismos 		<ul style="list-style-type: none"> STEELE MÓVIL® Lockers Archiveros Gabinetes Cajoneras
Sistemas de almacenamiento	<ul style="list-style-type: none"> Racks Estantería 			
Elementos Eléctricos			<ul style="list-style-type: none"> Arnéses Multiports Elevación mesas 	<ul style="list-style-type: none"> Elevato®

Puntos clave en la póliza de garantía

- 1 La garantía es válida únicamente por defectos de fabricación y vicios ocultos, basada en el concepto de uso normal. No procederá si se detecta en los artículos un mal uso, maltrato o daños originados por causas que no sean imputables a PM STEELE®.
- 2 Los acabados mostrados en este catálogo pueden lucir diferentes a los reales, ya que son únicamente referentes de cómo el mobiliario puede lucir en una oficina. Visita nuestros showrooms para validar las muestras físicas con tu asesor comercial.
- 3 Los productos están diseñados para interiores y áreas libres de humedad, la garantía no aplica en zonas de salinidad y/o excesos de humedad.

Certificaciones

En **PM STEELE®** creamos productos que cumplen con los más altos estándares de calidad. Nuestras diversas certificaciones respaldan nuestro compromiso continuo con la sociedad, el medio ambiente y la ética empresarial. **¡Conócelas!**

EMPRESA



ISO 9001
Sistema de Gestión
2012
13 años



ESR
2015
10 años



FSC®
2016
9 años



Global Compact
2016
9 años

MOBILIARIO



BIFMA
1997
28 años



GREENGUARD
2015
10 años



CALIDAD TÉCNICA
2021
4 años

SISTEMAS DE ALMACENAMIENTO



FEM -AEM No 38/70
2001
24 años



Lloyd's ISO 9001
Normativa de Calidad



Lloyd's ISO 14001
Normativa Ambiental



Lloyd's ISO 18001
Normativa Laboral

Respaldo Industrial

A través del tiempo, **PM STEELE®** ha consolidado una moderna infraestructura enfocada en brindar el mejor servicio a nivel nacional, asegurando su capacidad instalada para satisfacer la creciente demanda del mercado.

4 Plantas Especializadas



MUEBLA

Especializada en la transformación de chapa de madera, su operación integra técnicas industriales que realzan las propiedades estructurales y estéticas del material. La experiencia acumulada a lo largo del tiempo respalda un proceso de fabricación consistente, eficiente y adaptable a proyectos de gran escala.



LAMITUBO LERMA

Planta con capacidad instalada para la producción de mobiliario modular, operando bajo estándares de calidad certificados y tecnología de última generación, lo que permite asegurar precisión, resistencia y eficiencia en cada línea de fabricación, ideal para cumplir con exigencias de volumen, tiempo y rendimiento industrial.



LAMITUBO LASI

Unidad especializada en la fabricación de sillería y sofás, con procesos respaldados por pruebas técnicas que aseguran resistencia estructural, ergonomía y durabilidad, elementos clave para mantener altos estándares en producción en serie y control de calidad industrial.



LAMITUBO LASA

Focalizada en la manufactura de sistemas de guarda y almacenaje, diseñados para responder a las demandas operativas de centros logísticos, líneas de ensamble y áreas de distribución, optimizando el flujo de materiales, el espacio de resguardo y la eficiencia operativa en entornos industriales.

2 CEDIS

LERMA:
Entrega nacional.



TLALNEPANTLA:
Entrega área metropolitana.

Flota de **+70 Unidades**



Directorio

23

SHOWROOMS

A NIVEL NACIONAL

incluyendo un showroom especializado en **Sistemas de Almacenamiento** en el Estado de México



NORTE

Chihuahua, CHIHUAHUA
Av. Universidad No. 3100, esq. Ingeniería, Col. Magisterial, C.P. 31100.
Tels.: (614) 413 - 1349 y 413 - 6955
pmschi@pmstelee.com.mx

Ciudad Juárez, CHIHUAHUA
Av. Antonio J. Bermúdez No. 1811, Locales B y C, Parque Industrial, Antonio J. Bermúdez, C.P. 32470.
Tels.: (656) 625 - 3360 y 625 - 3373
pmscdj@pmstelee.com.mx

Culiacán, SINALOA
Calz. de los Empaques No. 4321, Interior B2, Parque Industrial Nueva Estación, Col. Industrial El Palmito, Culiacán de Rosales, Sinaloa, C.P. 80160
Tel.: (667) 721 - 5747
pmsculiacan@pmstelee.com.mx

Hermosillo, SONORA
Blvd. Luis Encinas No. 452, Casi esq. Olivares, Col. Villa Satélite, C.P. 83200.
Tel.: (662) 216 - 2020
pmshmo@pmstelee.com.mx

***Mexicali, BAJA CALIFORNIA**
Tel.: (686) 262 - 4611
pmsmexicali@pmstelee.com.mx

Monterrey, NUEVO LEÓN
Arq. Pedro Ramírez Vázquez No. 200, Torre 5, Nivel 5, Col. Valle Oriente, San Pedro Garza García, Nuevo León. C.P. 66260
Tels.: (81) 8356 - 0369, 8378 - 5423, 8378 - 4589 y 8378 - 6695
pmsmty@pmstelee.com.mx

***Saltillo, COAHUILA**
Cel.: (844) 122 - 5663
pmsatlillo@pmstelee.com.mx

***Reynosa, TAMAULIPAS**
Tel.: (899) 508 - 2379

Tijuana, BAJA CALIFORNIA
Av. Revolución No. 1010, casi esq. Calle 10, Col. Zona Centro, C.P. 22000.
Tels.: (664) 685 - 7375 al 7377
pmstij@pmstelee.com.mx

***Los Cabos, BAJA CALIFORNIA**
Tel.: (664) 108 - 1836

Torreón, COAHUILA
Blvd. Independencia No. 1918 Ote. Col. Navarro, C.P. 27010.
Tels.: (871) 717 - 5565 y 713 - 1807
pmstor@pmstelee.com.mx

BAJÍO

Aguascalientes, AGUASCALIENTES
Av. Universidad No. 504, Loc. 1, Centro Comercial Aquarium, Col. Unidad Ganadera, C.P. 20130.
Tels.: (449) 153 - 3856 y 153 - 3857
pmsags@pmstelee.com.mx

Celaya, GUANAJUATO
Carret. Panamericana No. 103-A, esq. Francisco I. Madero, Col. Tres Guerras, C.P. 38080.
Tels.: (461) 611 - 5460, 5464 y 5584
pmscel@pmstelee.com.mx

Guadalajara, JALISCO
Av. de Las Américas No. 40, Local C y D, Col. Americana, C.P. 44160
Tels.: (333) 615 - 7319, 7626 y 7029
pmsgdl@pmstelee.com.mx

León, GUANAJUATO
Paseo del Moral No. 1030, Local 15 - C, Plaza Las Palmas, Fracc. Villas del Juncal, C.P. 37160. Tel.: (477) 779 - 7442
pmsleon@pmstelee.com.mx

***Morelia, MICHOACÁN**
Tel.: (443) 314 - 7411
pmsmor@pmstelee.com.mx

Querétaro, QUERÉTARO
Blvd. Bernardo Quintana No. 167, Col. Loma Dorada, C.P. 76060.
Tels.: (442) 223 - 6111, 5862, 5919 y 6089
pmsqro@pmstelee.com.mx

Toluca, ESTADO DE MÉXICO
Paseo Cristóbal Colón 229, Residencial Colón, Col. Ciprés, C.P. 50120.
Tels.: (722) 215 - 8373, 213 - 4551 y 1999
pmstol@pmstelee.com.mx

San Luis Potosí, SAN LUIS POTOSÍ
Av. Jesús Goytortua No. 220, esq. Villaseñor, Fracc. Tangamanga, C.P. 78260.
Tels.: (444) 817 - 9585, 817 - 9875 y 811 - 9753
pmslsp@pmstelee.com.mx

SUR

Cancún, QUINTANA ROO
Av. Bonampak No. 45 Mz. 01, Lt. 01, Local 05 SM 3, C.P. 77500.
Tels.: (998) 500 - 8020 al 8023
pmscancun@pmstelee.com.mx

Coatzacoalcos, VERACRUZ
Av. Hidalgo No. 507, Col. Centro, C.P. 96400.
Tels.: (921) 212 - 1650, 1763, 5050 y 7830
pmscoa@pmstelee.com.mx

Mérida, YUCATÁN
Calle 56-B Prol. Paseo Montejo No. 499, Local 1 por Calle 25 y 56 - A, Col. Itzimná, C.P. 97100.
Tels.: (999) 926 - 2757, 2767, y 2747
pmsmer@pmstelee.com.mx

Puebla, PUEBLA
Lateral Sur Vía Atlxycáyotl 5210 Edificio Comercial Torres JV3 Local J, Planta Baja San Bernardino Tlaxcalancingo, San Andrés Cholula, Puebla. C.P. 72820
Tels.: (222) 248 - 5903 y (222) 248-5518
pmspue@pmstelee.com.mx

Veracruz, VERACRUZ
Av. Salvador Díaz Mirón No. 2124, Fracc. Moderno, C.P. 91918.
Tels.: (229) 937 - 0684, 1634 y 2465
pmsver@pmstelee.com.mx

Villahermosa, TABASCO
Av. Mario Brown Peralta No. 100 - A, Col. Tamulté de las Barrancas, C.P. 86150.
Tels.: (993) 352 - 5708, 5709 y 5710
pmsvillah@pmstelee.com.mx

Tampico, TAMAULIPAS
Av. Hidalgo No. 7102, Piso 2 Local 2, Col. El Charro, C.P. 89364.
Tels.: (833) 228 - 2321 y 228 - 2322
pmstamp@pmstelee.com.mx

SALAS MÉXICO

CORPORATIVO, CERVANTES I, II y III
Blvd. Miguel de Cervantes Saavedra, No. 183, Col. Granada, Alc. Miguel Hidalgo, C.P. 11520.
Tel.: (55) 2581 - 6000 Ext. 4514
info@pmstelee.com.mx
servicioalcliente@pmstelee.com.mx

VENTAS GOBIERNO, ATENCIÓN CDMX E INTERIOR DE LA REPÚBLICA MEXICANA
CDMX: amarquez@pmstelee.com.mx
Tel.: (55) 2581 - 6000 Ext. 4360.

Pachuca, HIDALGO
Camino Real de la Plata No. 501, Primer piso, local 5, Plaza Gelka, Col. Zona Plateada, C.P. 42084.
Tels.: (771) 249 - 4600 al 4603
pmspachuca@pmstelee.com.mx

EDO. MÉX.

SHOWROOM SISTEMAS DE ALMACENAMIENTO
Av. Presidente Juárez 2007 It 14, acceso por Margarita Maza de Juárez nave 4, Col. San Jerónimo Tepetlalcacol, Tlalnepantla de Baz, Estado de México, C.P. 54090
Tel.: (55) 2581 - 6000 Ext. 4843

MONTERREY

ALMACÉN MUESTRA EN SOLUCIONES DE ALMACENAMIENTO
Parque Industrial Extora Parks RC16 Av. Ruiz Cortines 1410 Oriente Col. Valle Soleado, Guadalupe, Nuevo León. C.P. 67130

! *Únicamente con representante comercial.



OCTUBRE 2025
3ra. Edición Digital



Página Web



Librero Digital



PM STEELE® PMSteeleMexico pmsteelemx pmsteeleMX PM STEELE® @PMSteeleMX

Contáctanos:

- 800 288 7678
- info@pmsteele.com.mx
- servicioalcliente@pmsteele.com.mx
- 55 8071 9660